

totall
COMMERCE SOLUTIONS

```
$classes = array( 'zoom' );  
if ( $loop == 0 || $loop % $columns == 0 )  
    $classes[] = 'first';  
if ( ( $loop + 1 ) % $columns == 0 )  
    $classes[] = 'last';  
$image_link = wp_get_attachment_url( $attachment_id );  
if ( ! $image_link )  
    continue;  
$image = wp_get_attachment_image( $attachment_id, $size, $alt );  
$image_class = esc_attr( implode( ' ', $classes ) );  
$image_title = esc_attr( get_the_title( $attachment_id ) );  
printf( '$loop++;  
}
```

QUEM SOMOS

QUEM SOMOS

Uma das líderes do mercado de Automação Comercial, com mais de 12.000 cópias licenciadas para aproximadamente 4.000 Clientes, em plataformas Windows. E com o sistema de apoio a tomada de decisão, já conquistou importantes Clientes, em vários segmentos.

Visando manter a boa qualidade no atendimento ao consumidor, a empresa conta com diversas Revendas em vários estados do Brasil, as quais trabalham conosco em todo o suporte técnico necessário. Temos também duas Filiais, uma em São Paulo e a outra em Covilhã, Portugal.

total
COMMERCE SOLUTIONS

SEGMENTOS

Principais Segmentos

Material de
Construção

Supermercado

Calçados/
Confecção/Têxtil

Papelaria/
Informática

Auto Peças

Magazines
(Móveis e Eletros)

Nossas Soluções

Loja

Total Checkout

Total Order

Vendas
Recebimento
Caixa

Backoffice

Concentrador

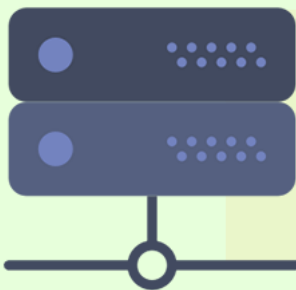

Tesouraria
Promoção
Preços (Tabelas)
Planos
BI (Vendas)

Contabilidade
Contas a Pagar
Contas a receber
Fluxo de Caixa

NFC-e
CF-e SAT
NF-e

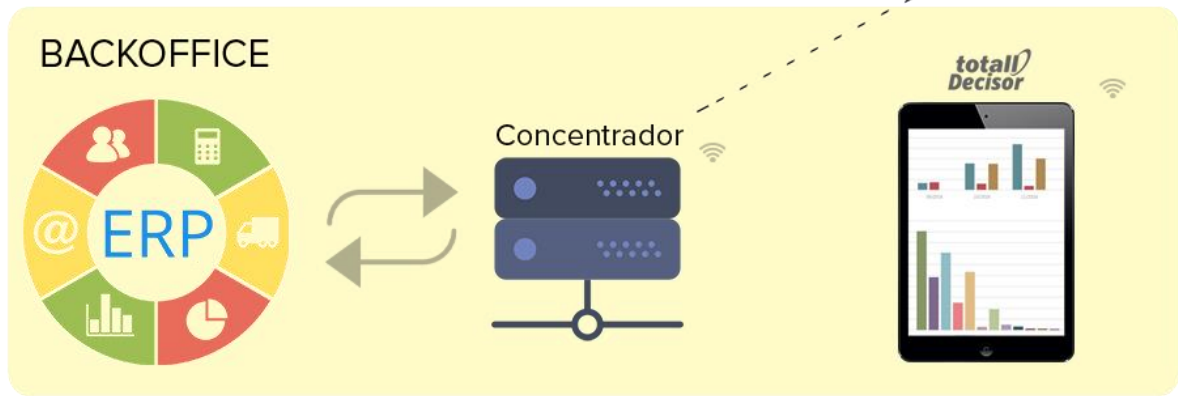

Integração com ERP

Total E-Commerce

Total Concentrador

Banco de Dados, c/ DW

ERP

Total Decisor

Total Order

Total PoS

Total PoS

Total PoS

O novo Frente de Caixa da Totall Sistemas

O envio de documentos eletrônicos pode ser feito utilizando nossa própria mensageria (sem necessidade de sistemas de terceiros), pode utilizar a mensageria da empresa DF-e ou, sob-demanda, por outros sistemas.

O Totall POS é uma de nossas soluções que está devidamente homologado e certificado para emitir cupom fiscal, cupom fiscal eletrônico e nota fiscal eletrônica, os quais foram implantados e são atualizados de acordo com as exigências legais previstas para o seu Estado e Município. Nossas soluções atendem a legislação do PAF-ECF, NFC-e, CF-e SAT, NF-e, SINTEGRA, SPED Fiscal e SPED Contribuições.

Total PoS - Diferenciais

Touch Screen

Sistema desenhado para usar em Touch Screen

Liberdade

Tenha a liberdade de escolher o sistema operacional

Homologado

Sistema homologado com a NF-e, SAT, PAF-ECF, NFC-e

Segurança

Fique mais seguro com a assinatura digital

Personalizado

Telas totalmente customizáveis para promoções/datas especiais

Integração

Integração com os principais ERP's do mercado

Sincronia

Sincronismo entre filiais

QR Code

Documentos impressos com QR Code

Periféricos

Pin Pad, Scanner, Balanças, Leitora de Cheque...

Monitoramento

Monitoramento Remoto podendo enviar alertas em caso de falhas em periféricos

Total PoS – Múltiplas Interfaces

Total PoS – Tecnologia

Total PoS – Tecnologia

total PoS

F1 Ajuda

Banco de dados PostgreSQL

Os dados são armazenados de forma segura, pois utilizam o banco de dados PostgreSQL.

Além da segurança o PostgreSQL é rápido e "open source", ou seja, é completamente gratuito.

PostgreSQL
the world's most advanced open source database

Usuário

Senha

F10 Fecha Caixa

F8 Lista Caixas

F12 Entra

www.total.com.br | Versão X1.r92 | PDV 501

DEMONSTRAÇÃO
Loja Demonstração

Alerta Sefaz Servidor TEF 4/Jan 17:50:59

TEF (cartões de crédito e débito) embutidos no próprio sistema

total PoS ESC Retorna F2 Venda F3 Funções F1 Ajuda

Opções administrativas de TEF
V.6.0.114.OS/6.

Descrição
1 Teste de con
2 Reimpressã
3 Cancelamen
4 Pre-autoriza
5 Consulta Pri

total PoS ESC Retorna F2 Venda F3 Funções F1 Ajuda

Venda
Crédito via TEF
DEMONSTRAÇÃO
Documento Fiscal

ITEM	CÓDIGO	QTD.	UN	UNITÁRIO	TRIBUT.	TOTAL
COBERTOR TERMOCEL- UNI SOLT.						
001	0200095	1	UN	83,50N		83,50

TEF
Cartão de crédito
Parcelas: 10

Conectando TEF...

R\$ 83,50

R\$ 8,35
+ 9x
R\$ 8,35

www.total.com.br | Versão X1.r92 | PDV 501

DEMONSTRAÇÃO
Loja Demonstração | Operador Junior

Alerta Sefaz Servidor TEF 3/Jan 15:24:53

Seleciona meio de pagamento

R - Dinheiro

D - Débito
via TEF

C - Crédito
via TEF

M - Cartão de
Crédito

A - Cartão de
Débito

Busca com Full-Text-Search

total PoS

ESC Retorna
F3 Venda
F5 Funções
F1 Ajuda

Seleciona cliente

		Nome	Documentos
<input type="checkbox"/>		IVANA APARECIDA MARTINS RIBAS	420.871.559-68 RG 9R/2.247.808
<input type="checkbox"/>		ROSILDA MARIA WOZNIAK RIBAS	587.069.689-53 RG 3.505.684 0

F7 **Só Ativos**

F10 **Dados**

F12 **Confirma**

www.totall.com.br | Versão X1.r92 | PDV 501
DEMONSTRAÇÃO
Alerta
Sefaz
Servidor
TEF
3/Jan 15:19:45

Busca de produtos e clientes por qualquer parte dos dados (nome, descrição, CNPJ, CPF, referência), não importando como foi cadastrado

Total PoS – Documentos emitidos p/ agilizar o atendimento

DEMONSTRAÇÃO
CNPJ: 04.303.719/0001-52 COO: 50256
03/01/2017 15:14:14

RECIBO DE VENDA

Documento: COBRE LEITO IDEALI JOVITEK 001 CASAL Valor: 239,80
Dinheiro: 215,82

Informação dos Tributos Totais (Lei Fed. 12.741/2012): 0,00
Impostos Federais: 0,00
Impostos Estaduais: 0,00
Impostos Municipais: 0,00

LOJA: 001 PDV: 501 OPERADOR: Junior

NFC-e

RAZÃO SOCIAL DA EMPRESA: CNPJ: 00.000.000/0000-00 IE: 000000000000
Endereço Completo (logradouro, número, bairro, município, UF)

DANFE NFC-e - Documento Auxiliar da Nota Fiscal Eletrônica para Consumidor Final
Não permite aproveitamento de crédito de ICMS

ITEM	CODIGO	DESCRIÇÃO	Qtde.	Un.	Valor Unit.	Valor total
001	12345678	AQUA MINERAL 300 ML	1	UN	2,00	2,00
002	12345679	AQUA MINERAL GAS 300 ML	1	UN	2,00	2,00
003	12345610	REFRIGERANTE 1L	1	UN	4,50	4,50
GTDE. TOTAL DE ITENS						3
VALOR TOTAL R\$						8,50
FORMA PAGAMENTO						
Dinheiro						8,50
Cheque						R\$ 00,00

Tributos Totais Incidentes (Lei Federal 12.741/2012)

NFC-e nº 000000001 Série 001 Emissão DD/MM/AAAA Número Via Consumidor

Consulte pela Chave de Acesso em www.nfc-e.serasif.gov.br

CHAVE DE ACESSO
1234 1234 1234 1234 1234 1234 1234 1234 1234 1234

CONSUMIDOR
CNPJ / CPF / ID Solicitante: 0000000000000000 NOME DO CONSUMIDOR
Endereço Completo (logradouro, número, bairro, município, UF)

Consulte via leitor de QR Code

Protocolo de autenticação: 1234123412341234 DDMM/AAAA Número

DEMONSTRAÇÃO
CNPJ: 04.303.719/0001-52 COO: 50256
03/01/2017 15:14:14

CREDIÁRIO - CE.001.60203

CLIENTE: ANTONIO ABILIO SANTOS TAROUCO 400.918.800-68
CARTÃO

PLANO DE PAGAMENTO: 04/01/2017 às 16:23:30

DATA DA VENDA:

PR	VENCTO	VALOR	PR	VENCTO	VALOR
01	04/02/17	116,44	02	04/03/17	149,68
03	04/04/17	149,68	04	04/05/17	149,68
05	04/06/17	149,68	06	04/07/17	149,68
07	04/08/17	149,68	08	04/09/17	149,68

LOJA: 001 PDV: 501 OPERADOR: Junior

DEMONSTRAÇÃO
CNPJ: 04.303.719/0001-52 COO: 50256
03/01/2017 15:14:14

VALE COMPRA

OPERADOR: SANGRIA
MEIO: Dinheiro
DOCUMENTO: 701.0001015001501.11067 Junior
SUPERVISOR: Tesouraria
OBS: VALOR: 200,00

LOJA: 001 PDV: 501 OPERADOR: Junior

DEMONSTRAÇÃO
CNPJ: 04.303.719/0001-52 COO: 50256
03/01/2017 15:14:14

RPS - Recibo Provisório de Serviços

Documento: COBRE LEITO IDEALI JOVITEK 001 CASAL Valor: 239,80
Dinheiro: 215,82

Informação dos Tributos Totais (Lei Fed. 12.741/2012): 0,00
Impostos Federais: 0,00
Impostos Estaduais: 0,00
Impostos Municipais: 0,00

LOJA: 001 PDV: 501 OPERADOR: Junior

DEMONSTRAÇÃO
CNPJ: 04.303.719/0001-52 COO: 50256
03/01/2017 15:14:14

VALE COMPRA

DOCUMENTO: 000397001501

Vale compra no valor de R\$ 215,82 (DUZENTOS E QUINZE REAIS E OITENTA E DOIS CENTAVOS), referente Devolução de numerários em caixa.

Valido ate o dia 31/01/2017.

VALOR: 215,82

LOJA: 001 PDV: 501 OPERADOR: Junior

DEMONSTRAÇÃO
CNPJ: 04.303.719/0001-52 COO: 50256
03/01/2017 15:14:14

VALE COMPRA

DOCUMENTO: 000381001501

Vale compra no valor de R\$ 75,15 (SETENTA E CINCO REAIS E QUINZE CENTAVOS), referente Devolução de numerários em caixa.

Valido ate o dia 31/01/2017.

VALOR: 75,15

LOJA: 001 PDV: 501 OPERADOR: Junior

Total PoS – Muitos Recursos

- ✓ Total flexibilidade para gerenciamento de promoções, descontos, planos, kits e comissões.
- ✓ Gera comissões e pontuações para indicadores de venda (guias, arquitetos, etc).
- ✓ Pagamentos com múltiplos meios e múltiplos planos em uma única transação.
- ✓ Adaptável aos documentos fiscais de cada estado (PAF-ECF, NFC-e, NF-e e CF-e SAT).
- ✓ “Vale Presente” tanto por cartões externos quanto por cupons próprios da empresa.
- ✓ Gera pontuação por fidelidade de cliente e permite resgate de pontos nas compras, tanto cartões de fidelidade da própria empresa quanto para programas de milhagem.
- ✓ Opção para cadastramento de cliente (quando necessário) no pré-atendimento ou diretamente no terminal de vendas.
- ✓ Completo controle de caixa. Reforços e sangrias rastreáveis, e gerenciamento de diferenças.

Total PoS – Aderente a diversos segmentos

- ✓ Venda on-line de Vale Gás.
- ✓ Módulo completo de Vale Presente via TEF ou com opção nativa do sistema.
- ✓ Recarga de celular.
- ✓ Recebimento de contas externas (água, luz, telefone e outros).
- ✓ Venda de serviços adicionais on-line (seguros e garantias estendida).
- ✓ Venda e recebimento de crediário e cartões private-label.
- ✓ Controle de conta corrente de cliente.

Total PoS – Promoções

total PoS
ESC Retorna
F3 Venda
F5 Funções
F1 Ajuda

Seleciona produto

Q Busca

Referências	Unidade	Descrição	Preço	
119741C 119741	UN	COBRE LEITO IDEALI JOVITEX 001 CASAL - CAMA-MESA-BANHO	239,80 191,84	
119741Q 119741	UN	COBRE LEITO IDEALI JOVITEX 001 QUEEN - CAMA-MESA-BANHO	271,70 217,36	
119741S 119741	UN	COBRE LEITO IDEALI JOVITEX 001 SOLT. - CAMA-MESA-BANHO	178,50 142,80	
20464S 147184	UN	COBRELEITO IMAGE BUETTNER 001 SOLT. - CAMA-MESA-BANHO	164,90	2 UN 299,00
7257Q 91340	UN	COBRELEITO KACYUMARA INNOVI UNI QUEEN - CAMA-MESA-BANHO	239,90	

1, 1, End e Home - Navegação

✓ F7 **Só Ativos**

📦 F8 **Só Pesáveis**

💰 F9 **Com preço**

🔍 F10 **Detalhes**

📦 F2 **Saldos**

📦 F4 **Lotes**

✓ F12 **Confirma**

www.total.com.br | Versão X1.r92 | PDV 501
DEMONSTRAÇÃO
Loja Demonstração | Operador Junior

⚠️ Alerta
📶 Sefaz
📶 Servidor
🚫 TEF
3/Jan 17:20:44

Promoções por produtos, grupos de produto. Exemplo de desconto conforme quantidade adquirida.

Total PoS – Pesquisa de produto por imagem

total PoS

ESC Retorna
F3 Venda
F5 Funções
F6 Menu Fiscal
F1 Ajuda

Seleciona produto: Pneus

 <small>ROADSTONE</small> DURABILIDADE 185/65r14 n2000 0007183 R\$ 180,00/PC	 Goody. marathon 00141 R\$ 149,00/PC	 Goodyear eagle 0018 R\$ 299,00/PC	 Goodyear fulda 00114 R\$ 299,00/PC	 Goodyear hp 00111 R\$ 599,00/PC	 Goodyear mtr 0013 R\$ 408,50/PC
 Kelly pa868 0000660 R\$ 245,00/PC	 Kelly xtra 0015 R\$ 180,00/PC R\$ 170,10/PC	 Roadstone n2000 0017 R\$ 199,00/PC	 Yokohama advan 0014 R\$ 118,00/PC	 Yokohama g031 00117 R\$ 499,99/PC	 Yokohama g051 00115 R\$ 179,00/PC

Código

✓
F12
Confirma

Página 1 de 2

←, ↑, ↓, →, End e Home - Navegação

»
PgDn
Próximos

www.total.com.br | Versão X1.r5 | ECF 001

 Servidor
 TEF

Selecionando produto;

Total PoS – Venda

total PoS

F5 Funções
F6 Menu Fiscal
F1 Ajuda

**GOODYEAR EAGLE
SUPER ESPORTIVO**

DPaschoal
CUPOM FISCAL

CLIENTE: 119.857.126-87
Afonso de Moraes

ITEM	CÓDIGO	QTD.	UN	UNITÁRIO	TRIBUT.	TOTAL
ABRACAD NY	140X3.5MM BR CLASS	1	CE	6,60	18T	6,60
GOODYEAR EAGLE SUPER ESPORTIVO		1	PC	299,00	18T	299,00

3*122444

R\$ 299,00

F11 Cliente

F10 Vendedor

F7 DAV

Produtos

F2 Grupos

F4 Lista

Cancela

F9 Cupom

F8 Item

F12 Finaliza

Total
R\$ 305,60

www.total.com.br | Versão X1.r5 | ECF 001

Wifi Servidor
Wifi TEF

Fechando a venda.

Total PoS – Fechamento de Venda

total PoS

ESC Retorna F3 Venda F5 Funções F1 Ajuda

Venda

Seleciona meio de pagamento

50,00 Desconto

R\$ 404,70

Falta R\$ 354,70

- F2 Disponibilidade
- F7 Pendente
- F10 Complemento
- F11 Indicador
- F8 Promoções

www.totall.com.br | Versão X1.r92 | PDV 501

DEMONSTRAÇÃO
Loja Demonstração | Operador Junior

Alerta Sefaz Servidor TEF 3/Jan 16:47:32

Exemplo de desconto promocional ao final da venda.

Total PoS – Fechamento de Venda

ESC Retorna
F3 Venda
F5 Funções
F1 Ajuda

Venda

Pagamento em Crédito via TEF

R\$ 404,70

Parcelas	Plano	Condições	Total
5	CARTÃO 001041	35,50 + 4x79,80	354,70
4	CARTÃO 001041	35,47 + 3x106,41	354,70
3	CARTÃO 001041	35,48 + 2x159,61	354,70
2	CARTÃO 001041	35,47 + 1x319,23	354,70
1	CARTÃO 001031	354,70	354,70

← PgUp Anteriores

Página 2 de 2

↑, ↓, End e Home - Navegação

Parcelas 0

Plano

Valor 0,00

F2 Disponibilidade

F10 Detalhes

F12 Confirma

Falta
R\$ 354,70

www.total.com.br | Versão X1.r92 | PDV 501

DEMONSTRAÇÃO
 Loja Demonstração | Operador Junior

⚠ Alerta
 📶 Sefaz
 📶 Servidor
 ✖ TEF
 3/Jan 16:48:29

Condições de pagamento programáveis de acordo com meios de pagamento, quantidade de parcelas e regras.

Total PoS – Negociando desconto

ESC Retorna F3 Venda F5 Funções F1 Ajuda

Venda

Detalhes de pagamento de Crédito via TEF

R\$ 404,70

✓ F12 Confirma

Plano CARTÃO		Observações
Pago	354,70	Desconto negociado.
(-) Desconto	8,00 %	
(+) Acréscimo	0,00 %	
Totais		
(-) Total	326,32	
	32,67 + 5x58,73	

Falta

R\$ 354,70

www.totall.com.br | Versão X1.r92 | PDV 501
DEMONSTRAÇÃO
Loja Demonstração | Operador Junior

Alerta Sefaz Servidor TEF 3/Jan 16:51:32

Registro de desconto negociado.

Total PoS – Autorização para Venda

ESC Retorna F1 Ajuda

Venda

Autorização

Item	Descrição	Supervisor
!	Plano "A VISTA" permite no máximo 10.9% de DESCONTO. Esta operação tem 20% de desconto. [PER0213]	
✓	3 Ofertado desconto no item pelo motivo de "Produto com leve avaria" [PER0237] COBRELEITO IMAGE BUETTNER 001 SOLT.	JUNIOR
✓	3 Ofertado desconto de 9.0357% em um produto que não permite desconto. [PER0237] COBRELEITO IMAGE BUETTNER 001 SOLT.	JUNIOR

R\$ 443,76

F9 Cancela Venda

F12 Confirma

www.total.com.br | Versão X1.r92 | PDV 501

DEMONSTRAÇÃO
 Loja Demonstração | Operador Junior

Alerta Sefaz Servidor TEF 3/Jan 17:44:35

Exemplo de solicitando de autorização para venda com descontos além dos programados.

Total PoS – Solicitação de Crédito

total PoS

ESC Retorna F3 Nota F5 Funções F1 Ajuda

Adair Antonio Pedroso de Oliveira

Solicitação de crédito

ADAIR ANTONIO PEDROSO DE OLIVEIRA

Valor solicitado Informe 0,00 para solicitar reavaliação do limite

Observações

	Solicitação	Análise	Validade	Codigo
	KINDER2 de R\$ 1.600,00 27/03/2017 às 14:18:01			
✓	KINDER2 de R\$ 1.200,00 27/03/2017 às 11:16:43	R\$ 1.500,00 27/03/2017 às 11:17:05		
	KINDER2 de R\$ 1.000,00 27/03/2017 às 11:05:31	R\$ 1.500,00 27/03/2017 às 11:17:05		
!	KINDER2 de R\$ 650,00 25/03/2017 às 21:53:50	R\$ 600,00 27/03/2017 às 10:49:29		

✓ F7 Registra análise

✓ F12 Solicita

Limite atual
9.999,00

Limite utilizado
0,00

www.totall.com.br | Versão X1.r98 | PDV 501

Sallo
 Loja Demonstração | Operador Kinder2

Alerta Sefaz Servidor TEF 29/Mar 09:24:10

Enquanto o cliente é atendido seu crédito é avaliado.

Caso os sistemas não possam comunicar-se no momento por alguma falha de rede, o crédito avaliado pode ser registrado manualmente de forma segura, através de uma chave de verificação segura gerada pelo Total Credit.

Total PoS – Solicitação de crédito manual

ESC Retorna
F3 Venda
F5 Funções
F1 Ajuda

Registra crédito manualmente

ADAIR ANTONIO PEDROSO DE OLIVEIRA

1.600,00

Identificador

Documento

Valor Concedido

Validade

Chave

✓ F12 Confirma

www.totall.com.br | Versão X1.r98 | PDV 501
Sallo
Loja Demonstração | Operador Kinder2

⚠ Alerta
📶 Sefaz
📶 Servidor
✖ TEF

29/Mar
09:58:34

O Total PoS e o Total Order comunicam-se com o Total Credit, um sistema para gerir a central de crédito da empresa.

Basta o vendedor ou o operador de caixa solicitar a avaliação de crédito de um cliente para que este pedido apareça na tela da central de crédito.

Total PoS – Remessa de Consignação

F5 Funções F1 Ajuda

Adelia Maria Guimaraes Pereira

Remessa de consignação

Item	Produto	Qtd. / Preço	Valor total Kit
✓ 6	* MANTA FARAH * 001 BANHO 135 X 170 CM 37295B	1 UN 88,98	88,98
✓ 5	ALMOFADA DE AMAMENTACAO LYNEL 001 BEBEZINHO 04714	10 UN 36,90	369,00
✓ 4	18316 LANCA PERFUME 001 18316 T SHIRT COM AGUIA VASAD 0013TS	1 UN 179,90	179,90
✓ 3	ALMOFADA LYNEL 001 ESTAMPADA 30CM X 50CM BEBEZI 04721	6 UN 27,90	167,40

Página 1 de 2
↑, ↓, End e Home - Navegação

➤ PgDn Próximos

F11 Cliente

F10 Vendedor

F7 DAV

F2 Grupos

F4 Lista

F9 Venda

F8 Item

F12 Finaliza

Total

R\$ 1.211,20

www.total.com.br | Versão X1.r16 | PDV 501

 Sallo
Loja Demonstração | Operador Kinder2

⚠ Alerta 📶 Sefaz ✖ Servidor ✖ TEF 10/Abr 11:44:46

O Total PoS controla produtos consignados aos clientes. É possível fazer o registro de entrega de mercadorias na modalidade de consignação.

Total PoS – Retorno de Consignação

ESC Retorna
F3 Venda
F5 Funções
F1 Ajuda

Retorno de Consignação

Conferência - Documento 10.126

R\$ 89,25

Item	Produto	Consignado	Devolvido	A faturar
1	✓ 711719503255 - METAL GEAR SOLID V PS3	1 PC x R\$ 168,67	1 PC x R\$ 168,67	0,0000
2	✓ 9990000012763 - CAPA ACRIL SAMS I9190 MELAN N*	1 PC x R\$ 13,79	1 PC x R\$ 13,79	0,0000
3	✓ 010086641011 - ALIEN ISOLATION XBOX ONE	1 PC x R\$ 89,25		1,0000
4	✓ 884420773917 - CALCULADORA CIENTIFICA 300S H*	1 PC x R\$ 138,89		0,0000

Página 1 de 2

t, l, End e Home - Navegação

PgDn
Próximos

A partir de: 03/04/2017 11:48:49

www.totall.com.br | Versão X1.r16 | PDV 501

Sallo
 Loja Demonstração | Operador Kinder2

Alerta
Sefaz
Servidor
TEF
10/Abr 11:50:20

F4 Marca

F9 Desmarca

F12 Confirma

Quando o cliente retornar, pode-se fazer o registro do retorno dos produtos que ele não pretende comprar e faturar o que pretende.

Total PoS – Sangria

Código	701
Tipo	SANGRIA
Valor	75,00
Observação	Pagamento de eletricitista

At the top right of the form area, there is a green button with a checkmark icon and the text 'F12 Confirma'. The system header includes navigation options: 'ESC Retorna', 'F3 Venda', 'F7 Funções', and 'F1 Ajuda'. The footer of the application displays: 'www.totall.com.br | Versão X1.r92 | PDV 501', 'DEMONSTRAÇÃO Loja Demonstração | Operador Junior', and system status icons for 'Alerta', 'Sefaz', 'Servidor', and 'TEF', along with the date and time '4/Jan 15:41:21'.

Sangrias categorizadas por contas. Registram-se pequenas despesas e transferências para a tesouraria, outro caixa ou depósitos.

Total PoS – Cancelamentos

ESC Retorna F3 Venda F5 Funções F1 Ajuda

Cancelamento ou estorno de transações

Número	Início / Participante	Tipo	Valor
50.263	✓ 04/01/2017 10:45:10 IRAMAR PARADA ME	Recebimento de pendências	160,65
60.200	✓ 04/01/2017 10:43:52 IRAMAR PARADA ME	Venda	178,50
50.261	✓ 04/01/2017 10:42:34 ANA PAULA DE FREITAS WITT	Recebimento de débitos de clientes	59,50
60.199	✓ 04/01/2017 09:04:27	Venda	373,83

1, 1, End e Home - Navegação

www.total.com.br | Versão X1.r92 | PDV 501

DEMONSTRAÇÃO
 Loja Demonstração | Operador Junior

⚠ Alerta 📶 Sefaz 🌐 Servidor ✖ TEF 4/Jan 11:45:27

✓ F7 Só Canceláveis

✓ F12 Confirma

O cancelamento ou estorno de qualquer transação é feita em um único local, facilitando e tornando mais ágil as operações.

Total PoS – Devolução

total PoS

ESC Retorna F3 Venda F5 Funções F1 Ajuda

Devolução

Localiza documento

Código da Filial

Número do Caixa

Série

COO ou Nota

Data e Hora Inicial 03/01/2017 10:14:01

Data e Hora Final / / 00:00:00

Produto (contém)

Cliente (contém)

F12 Confirma

www.totall.com.br | Versão X1.r92 | PDV 501

DEMONSTRAÇÃO Loja Demonstração | Operador Junior

Alerta Sefaz Servidor TEF 4/Jan 11:46:32

Possibilita a devolução de uma venda ou parte dela, gerando um Vale Compra para uso em outras vendas.

Comanda a geração automática da Nota Fiscal de devolução na retaguarda, sem necessidade de aguardar.

Total PoS – Motivo da devolução

ESC Retorna F3 Venda F5 Funções F1 Ajuda

Devolução

Seleciona o motivo - Documento 60197

Descrição	Limite de dias	Multa	Uso
Defeito			Ambos
Erro digitacao			Devolução
NÃO INFORMADO			Ambos
Troca Presente			Ambos

↑, ↓, End e Home - Navegação

R\$ 75,15

✓ F12 Confirma

www.total.com.br | Versão X1.r92 | PDV 501

DEMONSTRAÇÃO
 Loja Demonstração | Operador: Junior

Alerta Sefaz Servidor TEF 4/Jan 11:50:10

Registro dos motivos de devolução para análises estatísticas.

Total PoS – Dados de devolução

total PoS

ESC Retorna F3 Venda F5 Funções F1 Ajuda

Devolução

Complemento - Documento 60197

R\$ 75,15

F12 Confirma

CPF ou CNPJ

Nome

Telefone

e-Mail

Justificativa

Motivo TROCA PRESENTE

www.total.com.br | Versão X1.r92 | PDV 501

DEMONSTRAÇÃO
Loja Demonstração | Operador Junior

Alerta Sefaz Servidor TEF 4/Jan 11:51:54

Coleta de dados mínimos do consumidor para a emissão posterior da nota fiscal de devolução.

Total PoS – Motivo de desconto

Descrição
Cobrando anúncio concorrente
Negociação
Outros
Produto com grave defeito
Produto com leve avaria

Possibilidade de descontos extras informados, com registro do motivo da concessão.

Total PoS – Motivo de desconto

total PoS

ESC Retorna F3 Venda F5 Funções F1 Ajuda

Seleciona o concorrente

Venda

Descrição

Descrição
Lojas ABC
Lojão Melhor-Preço
Mercado Popular
Outros

F12 Confirma

↑, ↓, End e Home - Navegação

www.totall.com.br | Versão X1.r92 | PDV 501

DEMONSTRAÇÃO
Loja Demonstração | Operador Junior

Alerta Sefaz Servidor TEF 4/Jan 12:11:05

Caso o motivo do desconto seja para cobrir anúncio de concorrente, possibilita registrar de qual concorrente. Informação útil para avaliações estatísticas.

Total PoS – Fechamento de Caixa

total PoS F1 Ajuda Operador Junior

Fechamento de caixa

Contagem de cédulas

R\$ 0,01 0	R\$ 0,05 0	R\$ 0,10 0
R\$ 0,25 0	R\$ 0,50 0	R\$ 1,00 0
R\$ 2,00 0	R\$ 5,00 0	R\$ 10,00 0
R\$ 20,00 0	R\$ 50,00 0	R\$ 100,00 0

F9 Cancela
F12 Finaliza

www.total.com.br | Versão X1.r92 | PDV 501 **DEMONSTRAÇÃO** Loja Demonstração | Operador Junior Alerta Sefaz Servidor TEF 4/Jan 10:01:28

Contagem de dinheiro por cédulas facilita o fechamento.

Total PoS – Fechamento de Caixa

ESC Retorna F1 Ajuda

Operador Junior

Fechamento de caixa

Contagem de meios

Dinheiro	0,00
Débito Via tef	0,00
Mastercard (Credito POS)	0,00

Cheque	0,00
Getnet (Credito POS)	0,00
Mastercard (Debito POS)	0,00

Crédito Via tef	0,00
Getnet (Debito POS)	0,00
Redecard (Credito POS)	0,00

← PgUp Anteriores Página 2 de 3 PgDn → Próximos

↑ ↓ End e Home - Navegação

✖ F9 Cancela

✔ F12 Confirma

www.total.com.br | Versão X1.r92 | PDV 501
DEMONSTRAÇÃO
Loja Demonstração | Operador Junior

Alerta Sefaz Servidor TEF 4/Jan 10:03:15

Fechamento de Caixa.

Total PoS – Dicas de Uso

total PoS

ESC Retorna F3 Venda F5 Funções F1 Ajuda

Ajuda

Comandos para venda de produtos:

- Referência de produtos. Ex: 78909
- Quantidade * Referência. Ex: 3*78909 (vende 3 unidades do produto)
- Preço \$ Referência. Ex: 28.50\$78909 (vende o produto pelo preço de 28,50)
- Desconto % Referência. Ex: 5%78909 (vende o produto com 5% de desconto)
- Quantidade * Preço \$ Referência. Ex: 3*28.50\$78909 (vende 3 unidade do produto pelo preço de 28,50)
- Quantidade * Desconto % Referência. Ex: 3*10%78909 (vende 3 unidade do produto com 10% de desconto)
- Barras de "Pré-Vendas" resgata os produtos para a venda
- Desconto % Item. Ex: 5%25 (aplica 5% de desconto sobre o item 25)
- Valor \$ Item. Ex: 18.21\$10 (aplica um de desconto sobre o item 10 para alcançar o valor de 18,21)

(Pode-se usar também o "x" no lugar do "*", "/" no lugar de "\$" e "," no lugar do ".")

← PgUp Anteriores Página 3 de 5 PgDn → Próximos

www.total.com.br | Versão X1.r92 | PDV 501 DEMONSTRAÇÃO Loja Demonstração | Operador Junior Alerta Sefaz Servidor TEF 4/Jan 12:34:01

Telas com textos rápidos de ajuda ao operador, disponíveis a qualquer momento.

Total PoS – Alertas

Alertas

	Falha na integração dos dados com o servidor. [MSG2832-A]Obj.: "ControleDeTransmissao". Há 2 transações pendentes.
	Sistema em versão de demonstração. Não pode ser utilizado para fins comerciais. [MSG2025-A]Obj.: "Alertas".

Del Retorna

F10 Pendências

www.total.com.br | Versão X1.r92 | PDV 501

DEMONSTRAÇÃO
Loja Demonstração | Operador Junior

Sefaz Servidor TEF 4/Jan 12:35:35

Notificações, em forma de alertas, informam ao operador sobre situações que lhe exigem a atenção. Sinalização por cores demonstram a urgência da ação.

Total PoS – Troca de senha

Possibilidade de gerenciamento de senhas diretamente nos terminais, com controle de expiração, níveis de complexidade da senha e outras seguranças.

Total PoS – Configurações de ambiente

ESC Retorna F3 Venda F5 Funções F1 Ajuda

Configurações de ambiente

✓ F12 Imprime

Grupo	Dado
Balança	Modelo: Nenhuma
Balança	Porta: 0
Balança	Time Out: 300
Balança	Velocidade: 1
Balança	Bit Dados: 0
Balança	Bit Paridade: 0
Balança	Bit Stop: 0

Página 1 de 2

» PgDn Próximos

T, L, End e Home - Navegação

www.total.com.br | Versão X1.r92 | PDV 501

DEMONSTRAÇÃO
 Loja Demonstração | Operador Junior

⚠ Alerta 📶 Sefaz 📶 Servidor 📶 TEF 4/Jan 12:42:33

Consulta e impressão de parâmetros, auxiliam na identificação do motivo de comportamentos do sistema.

Total PoS – Copia itens de venda

ESC Retorna F3 Venda F5 Funções F1 Ajuda

Copia itens de venda

➤

	Número	Início / Participante	Tipo	Valor
✘	537	04/01/2017 10:53:42	Venda (Abortada)	83,50
✔	60.200	04/01/2017 10:43:52 IRAMAR PARADA ME	Venda (NFCe)	178,50
✘	531	04/01/2017 10:14:12 ANTONIO ABILIO SANTOS TAROUCO	Venda (Abortada)	239,80
✔	60.199	04/01/2017 09:04:27	Venda (NFCe)	373,83
✘	515	03/01/2017 15:37:02	Venda (Abortada)	504,70

Página 1 de 33
1, 2, End e Home - Navegação
➤ PgDn Próximos

✔
F12 Confirma

Atenção!
Só produtos e quantidades serão copiados, não considerando descontos, vendedor e dados das DANs.

Opção para copiar os itens de uma venda agiliza o atendimento em diversos casos, por exemplo, quando uma operação é abortada e pretende-se reiniciá-la.

TOTALL SISTEMAS / APRESENTAÇÃO INSTITUCIONAL

Total PoS – DAVs Abertas

ESC Retorna F3 Venda F5 Funções F1 Ajuda

Seleciona DAVs Abertas

Número	Vendedores	Data e Hora	Cliente	Valor
539	JUNIOR	04/01/2017 11:47:08		83,50
540	JUNIOR	04/01/2017 11:47:20		239,80
541	JUNIOR	04/01/2017 11:47:41		76,00
542	JUNIOR	04/01/2017 11:48:21	03.133.708/0001-09 BELLO MARE MERCANTIL	129,00

Página 1 de 2
» PgDn Próximos

End e Home - Navegação

www.totall.com.br | Versão X1.r92 | PDV 501

DEMONSTRAÇÃO
 Loja Demonstração | Operador Junior

Alerta Sefaz Servidor TEF 4/Jan 12:51:04

F7 Só Disponíveis

F12 Confirma

Resgate rápido de pré-venda utilizando-se de código de barras ou buscando as abertas em uma tela de seleção.

Total PoS – Funções

total PoS

ESC Retorna F3 Venda F5 Funções F1 Ajuda

Menu Funções

Função 0

Função	Descrição
300	Cancelamento ou estorno de transações
301	Devolução
302	Recarga de celular
303	Ativação de Vale Presente (via TEF)
304	Recarga de Vale Presente (via TEF)
305	Consulta de Vale Presente (via TEF)
306	Serviços adicionais (Seguros, garantia estendida ...)

Página 1 de 2
1, 1, End e Home - Navegação

» PgDn Próximos

- F2 Caixa
- F9 Atendimento
- F4 Recebimento
- F10 Nota Fiscal
- F7 Numerários
- F8 Outros
- Ins Preferidos
- F12 Confirma

www.total.com.br | Versão X1.r92 | PDV 501

DEMONSTRAÇÃO
Loja Demonstração | Operador Junior

Alerta Sefaz Servidor TEF 4/Jan 12:17:04

Menu com numeração que funciona como acesso rápido direto na tela de venda.

Total PoS – Funções

total PoS

ESC Retorna F3 Venda F7 Funções F1 Ajuda

Menu Funções

Função 0

Função	Descrição
501	Venda ao consumidor (5.102.00, 6.102.00)
502	Reimpressão de cf/nf (5.929.00, 6.929.00)
503	Venda ao consumidor nct (5.102.01, 6.102.01)
504	Bonificação / doação (5.910.00, 6.910.00)

1, 1, End e Home - Navegação

- F2 Caixa
- F9 Atendimento
- F4 Recebimento
- F10 Nota Fiscal
- F7 Numerários
- F8 Outros
- Ins Preferidos
- F12 Confirma

www.total.com.br | Versão X1.r92 | PDV 501

DEMONSTRAÇÃO
Loja Demonstração | Operador Junior

Alerta Sefaz Servidor TEF 4/Jan 12:30:56

Possibilidade de emissão de notas fiscais aos clientes diretamente no terminal do caixa, sincronizando com os pagamentos da operação. As opções de Natureza de Operação são configuráveis.

Total PoS – Ativação de Vale Presente

total PoS

ESC Retorna F3 Venda F5 Funções F1 Ajuda

Ativação de Vale Presente

DEMONSTRAÇÃO
Ativação de Vale Presente (via TEF)

Selecione uma opção

Opção

Opção	Descrição
1	Magnetico
2	Leitura via código de barras
3	Digitado

F12 Confirma

www.totall.com.br | Versão X1.r92 | PDV 501

DEMONSTRAÇÃO
Loja Demonstração | Operador Junior

Alerta Sefaz Servidor TEF 4/Jan 10:31:37

O Vale Presente pode ser utilizado por rotinas de TEF, através de convênios, ou pelo sub-módulo nativo do sistema.

Total PoS – Recarga de Celular

total PoS

ESC Retorna F3 Venda F5 Funções F1 Ajuda

Recarga de celular

DEMONSTRAÇÃO
Recarga de celular

Número do ddd (2 dígitos) e do celular:
47999775544

Redigite o número do ddd (2 dígitos) e do celular:
47999775544

Valor Descrição

Valor	Descrição
1 R\$ 3,00	
2 R\$ 6,00	
3 R\$ 12,00	
4 R\$ 17,00	
5 R\$ 22,00	

Página 1 de 3
PgDn Próximos

F8 Volta digitação
F12 Confirma

www.totall.com.br | Versão X1.r92 | PDV 501

DEMONSTRAÇÃO
Loja Demonstração | Operador Junior

Alerta Sefaz Servidor TEF 4/Jan 10:51:14

Pode trazer uma nova receita para a loja livre de custos, utilizando os recursos atuais.

Total PoS – Vale gás

total PoS

ESC Retorna F3 Venda F5 Funções F1 Ajuda

Vale gás

DEMONSTRAÇÃO
Vale gás

F12 Confirma

Rede valesgas

Rede valesgas	Descrição
1	Ultragaz
2	GetNet

1, 1, End e Home - Navegação

www.totall.com.br | Versão X1.r92 | PDV 501

DEMONSTRAÇÃO
Loja Demonstração | Operador Junior

Alerta Sefaz Servidor TEF 4/Jan 10:55:03

Os serviços on-line, como o Vale Gás, facilitam a vida dos consumidores e agregam valor à loja.

Total PoS – Recebimento de Contas Externas

ESC Retorna F3 Venda F5 Funções F1 Ajuda

Recebimento de Contas Externas

R\$ 750,00

✓ F12
Confirma

Barras	23793.94600 90000.007626 53000.495605 3 7030000007500		
Vencimento	05/01/2017		
Valor do documento	750,00		
Desconto / Abatimento	0,00		
Outras deduções	0,00		
Juros	0,00		
Multas	0,00		
Outros acréscimos	0,00		

www.total.com.br | Versão X1.r92 | PDV 501

DEMONSTRAÇÃO
 Loja Demonstração | Operador Junior

Alerta Sefaz Servidor TEF 4/Jan 15:55:32

Recebimento de contas externas através de convênios (água, luz, telefone e outros).

Total PoS – Depósito em conta corrente

total PoS

ESC Retorna F3 Venda F5 Funções F1 Ajuda

Depósito em conta corrente

FATURAMENTO

Cliente	90306368900
	JOSIMERI RIBEIRO RIBAS
Documento	
Valor depositado	150,00

F11 Cliente
F12 Confirma

www.totall.com.br | Versão X1.r92 | PDV 501

DEMONSTRAÇÃO
Loja Demonstração | Operador Junior

Alerta Sefaz Servidor TEF 4/Jan 11:03:18

O processo de "Conta Corrente" automatiza as operações de cartão próprio (private label), faturamento mensal de débitos, limites para pequenas compras, controles de pré-pagamentos e muitas outras vantagens.

Total PoS – Extrato de conta corrente e fidelidade

total PoS

ESC Retorna F3 Venda F5 Funções F1 Ajuda

Extrato de conta corrente e fidelidade

Faturamento

Cliente	90306368900 JOSIMERI RIBEIRO RIBAS
Desde	01/12/2016
Até	04/01/2017

F11 Cliente
F12 Confirma

www.total.com.br | Versão X1.r92 | PDV 501

DEMONSTRAÇÃO
Loja Demonstração | Operador Junior

Alerta Sefaz Servidor TEF 4/Jan 11:11:01

Total controle e transparência das movimentações do consumidor, inclusive com extratos do “private label”, cartão próprio ou outras formas de crédito usando o “Conta Corrente”.

Total PoS – Recebimento de débitos de clientes

ESC Retorna F3 Venda F3 Funções F1 Ajuda

ANA Paula de Freitas Witt

Recebimento de débitos de clientes

R\$ 101,51

	Documento e Vencimento	Observação	Valor Original Valor Atualizado	Abatimento ou Acréscimos	Valor Recebido Saldo Devedor
✓	CE-001.60128/1 21/01/2017	Carteira	59,50		59,50
	CE-001.60128/2 21/02/2017	Carteira	59,50		
	CE-001.60128/3 21/03/2017	Carteira	59,50		
☞ ✓	CF-002.001.0.1/1 10/10/2016	Carteira	40,06 42,01		42,01
	CF-002.001.0.1/2 10/11/2016	Carteira	40,05		

F4 Marca

F9 Desmarca

F10 Detalhes

F12 Confirma

Página 1 de 3

>> PgDn Próximos

Enter - Marca/Desmarca a linha atual | 1, ↓, End e Home - Navegação.

www.total.com.br | Versão X1.r92 | PDV 501

DEMONSTRAÇÃO
 Loja Demonstração | Operador: Junior

Alerta Sefaz Servidor TEF 4/Jan 11:07:12

Para empresas que utilizam carnês, boletos, "private label" e outras formas de crédito ao cliente.

Total PoS – Cliente

total PoS

ESC Retorna F3 Venda F5 Funções F1 Ajuda

Abilio Antonio Silva Tarouco

Cliente

400.918.800-68

Nome

e-Mail

Nascimento	Sexo	Estado civil	Celular
<input type="text" value="04/08/1954"/>	<input type="text" value="Masculino"/>	<input type="text" value="Casado"/>	<input type="text" value="47 999991855"/>
RG	Orgão emissor / UF	Data da emissão	Consumidor/Revenda
<input type="text" value="6.020.745.547"/>	<input type="text" value="SSP SC"/>	<input type="text" value="12/12/1985"/>	<input type="text" value="Consumidor Final"/>
Observação	Fidelização		
<input style="height: 40px;" type="text"/>	<input type="text" value="NAO USA"/>		

F12 Confirma

www.totall.com.br | Versão X1.r92 | PDV 501
DEMONSTRAÇÃO
Loja Demonstração | Operador Junior

Alerta
Sefaz
Servidor
TEF
4/Jan 11:15:23

Possibilidade de acessar, alterar e até incluir clientes diretamente no terminal de caixa ou no pré-atendimento.

Total PoS – Endereço de cliente

ESC Retorna F3 Venda F5 Funções F1 Ajuda

Antonio Abílio Santos Tarouco

Endereço do cliente

CEP	89300 - 000		
Descrição	RESIDENCIAL		
Endereço	R. DOM PEDRO SEGUNDO		
Número	771		
Complemento			
Bairro	BUENOS AIRES		
UF	SANTA CATARINA		
Cidade	MAFRA		
Telefone		-	

+ F8 Novo
🔍 F10 CEP
✔ F12 Confirma

www.totall.com.br | Versão X1.r92 | PDV 501

DEMONSTRAÇÃO
Loja Demonstração | Operador Junior

⚠ Alerta 📶 Sefaz 📶 Servidor ✖ TEF 4/Jan 11:17:32

Clientes podem ser registrados com múltiplos endereços. A consulta de CEP pelo endereço, e vice-versa, facilita a inclusão dos dados.

Total PoS – Seleciona vendedor

ESC Retorna F3 Venda F5 Funções F1 Ajuda

Antonio Abilio Santos Tarouco

Seleciona vendedor

	Nome	Matrícula	Alocado à filial
<input type="checkbox"/>	ANA ANA LUCIA TESTE COMISSÃO	60	(DEMONSTRAÇÃO)
<input type="checkbox"/>	ANA-PAULA ANA PAULA DE FREITAS WITT	38	(DEMONSTRAÇÃO)
<input type="checkbox"/>	ANDREIA ANDREIA TAUSCHECK MIGUEL	21	L2 LOJAS KINDER
<input type="checkbox"/>	AUGUSTA MARIA AUGUSTA MAYER	94	(DEMONSTRAÇÃO)
<input type="checkbox"/>	CAD-L1 BACKOFFICE L1	10	(DEMONSTRAÇÃO)

Página 1 de 6
» PgDn Próximos

F7 Só Ativos

F4 Desta loja

F12 Confirma

www.total.com.br | Versão X1.r92 | PDV 501

DEMONSTRAÇÃO
 Loja Demonstração | Operador Junior

Alerta Sefaz Servidor TEF 4/Jan 11:19:31

Registro de vendedor por venda ou por item, calculando comissões por regras parametrizáveis para cada loja.

Total PoS – Venda Complementos

total PoS

ESC Retorna F3 Venda F5 Funções F1 Ajuda

Venda
Complementos

R\$ 239,80

CPF ou CNPJ 40091880068

e-Mails (Para enviar com cópia, separe com ";")
aas.tarouco@gmail.com

Observação

F2 Não imprime

F12 Confirma

www.total.com.br | Versão X1.r92 | PDV 501

DEMONSTRAÇÃO
Loja Demonstração | Operador Junior

Alerta Sefaz Servidor TEF 4/Jan 11:21:01

Envio do documento de venda (NFC-e e NF-e) por e-mail, com escolha inclusive para não impressão.

Total PoS – Pagamento com Financeiras

ESC Retorna F3 Venda F5 Funções F1 Ajuda

A.B.L.C Confeccoes de Artigos do Vestuario Ltda ME

Venda

Pagamento com financeira

Parcelas	Plano	Condições	Total
3	Alfa Fin 001041	8,36 + 2x37,57 1ª em 04/02	83,50
3	BV 001003	27,84 + 2x27,83 1ª em 04/02	83,50
3	Losango 001008	26,45 + 2x26,44	79,33

↑, ↓, End e Home - Navegação

R\$ 83,50

Parcelas 3

Plano

Valor 0,00

F2 Disponibilidade

F10 Detalhes

F12 Confirma

Falta
R\$ 83,50

www.total.com.br | Versão X1.r92 | PDV 501

DEMONSTRAÇÃO
 Loja Demonstração | Operador Junior

Alerta Sefaz Servidor TEF 4/Jan 14:52:22

Pagamentos interligados com financeiras. Parcelas projetadas por "fator" de cálculo.

Total PoS – Venda Pendente

Possibilidade de finalizar uma operação com “Pendência de pagamento”, permitindo-se assim pagar mais de uma pendência com uma única operação de caixa (Ex.: 2 ou mais vendas com uma única transação de cartão).

Total PoS – Recebimento de pendências

total PoS

ESC Retorna F3 Venda F5 Funções F1 Ajuda

Recebimento de pendências

R\$ 355,20

	Número	Transação	Início / Participante	Valor
✓	60.202	Venda	04/01/2017 14:03:28	271,70
✓	60.201	Venda	04/01/2017 13:41:54 A.B.L.C CONFECOES DE ARTIGOS DO VESTUARIO LTDA ME	83,50
!	60.200	Venda	04/01/2017 10:43:52 IRAMAR PARADA ME	178,50

Enter - Marca/Desmarca a linha atual | ↑, ↓, End e Home - Navegação

F4 Marca

F9 Desmarca

F7 Só Pendentes

F12 Confirma

www.total.com.br | Versão X1.r92 | PDV 501

DEMONSTRAÇÃO
 Loja Demonstração | Operador: Junior

Alerta Sefaz Servidor TEF 4/Jan 15:08:16

Exemplo de recebimento de operações com pendência de pagamento.

Total PoS – Sistema Multi-Idiomas

ESC Retorna F2 Venda F3 Funções F1 Ajuda

Seleciona DAVs Abertas

	Número	Vendedores	Data e Hora	Cliente	Valor
	539	JUNIOR	04/01/2017 11:47:08		83,50
	540	JUNIOR	04/01/2017 11:47:20		239,80
	541	JUNIOR	04/01/2017 11:47:41		76,00
	542	JUNIOR	04/01/2017 11:48:21	03.133.708/0001-09 BELLO MARE MERCANTIL	129,00

Página 1 de 2
» PgOx Próximos

1, 2, End e Home - Navegação

F10 Filiais

F7 Só Disponíveis

F12 Confirma

Sistema Multidiomas

www.total.com.br | Versão X1.r92 | PDV 501

DEMONSTRAÇÃO

Loja Demonstração | Operador Junior

Alerta ! Falhas Wi-Fi Servidor Wi-Fi TEF 4/Jan 12:51:04

Total AutoService

- ✓ Terminal para autoatendimento do consumidor.
- ✓ Consulta de preços a partir do código de barras.
- ✓ Pagamentos com TEF (cartões).
- ✓ Pagamento de débitos (cartão private label, crediário, boletos).
- ✓ Pagamento de contas externas (Títulos, água, luz, telefone...)
- ← ✓ Emissão de extratos de programa de fidelidade.
- ✓ Compra de Recarga de celular.
- ✓ Compra de Vale Presente.
- ✓ Compra de Vale Gás.

Total Order – Pré Atendimento

total Order

- ✓ Pode operar em Android (tablet), ou em computadores Windows ou Linux.
- ✓ Registro de pré-atendimento para resgate no caixa.
- ✓ Cadastramento e vinculação de cliente ao atendimento.
- ✓ Possibilidade de informar negociação de meio e forma de pagamento para agilizar o processo do caixa.
- ✓ Tratamento de forma de entrega dos produtos.
- ✓ Localização de produtos e clientes com Full-Text-Search, tal qual na frente de caixa.

Total Order (Pré-Venda)

O processo de vendas deve ser natural e consistente que auxilie os vendedores a elaborarem os orçamentos/pedidos, analisarem as vendas perdidas, acompanhar vendas efetivadas, verificar o histórico e saldo dos produtos e administrar o relacionamento com seus clientes.

O **Total Order** permite o gerenciamento de todo o processo de vendas, desde o primeiro contato com o cliente balcão ou telemarketing até a efetivação da venda.

Pré-Vendas

Vendas Assistidas - Balcão

DAV/Pré-Venda

Nro: 006 (PC) 55654 Tipo: DAV Tabela de Preços: VAREJO - SHOPPING

Busca F4 Novo F10 Desfaz Esc Cópia F2 Histórico OK F12

1 - Itens (Alt + 1) | 2 - Serviços Adicionais (Alt + 2) | 3 - Geral (Alt + 3) | 4 - Parcelamentos (Alt + 4) | Outros dados (Alt + 0) | Alterações

Sel.	Item	Sit.	Código	Descrição	Qtd.	Qtd. Múltipla	Qtd. Entrega	Valor Unitário Sem desconto
<input type="checkbox"/>	1		5032037006606	PROC INTEL PENTIUM D 805 BOX	1,0000	0	0,0000	383,08
<input type="checkbox"/>	2		7898371341456	MB GIG 81865GME (S.V.R) 775	1,0000	0	0,0000	202,80
<input type="checkbox"/>	3		23714	MEM 256MB DDR 400 MARK	1,0000	0	0,0000	58,01
<input type="checkbox"/>	4		7892509110303	HD 80GB SAMSUNG 7200 IDE	1,0000	0	0,0000	162,37
<input type="checkbox"/>	5		23351	GRAV DVD PT LG	1,0000	0	0,0000	92,90
<input type="checkbox"/>	6		7897101504482	GABINETE PT LE	1,0000	0	0,0000	108,53
<input type="checkbox"/>	7		23673	DRIVE 1.44MB PT	1,0000	0	0,0000	26,21
<input type="checkbox"/>	8		7896418811917	MOUSE PS2 SCROLL PT CL	1,0000	0	0,0000	9,53
<input type="checkbox"/>	9		7896418812068	TECLADO PS2 PT CL	1,0000	0	0,0000	15,69
<input type="checkbox"/>	10		7897020616167	ESTAB MOND 300VA GRAF SMS	1,0000	0	0,0000	47,41
<input type="checkbox"/>	11		8801031043774	MONITOR 15 CRT PT TPLANA LG	1,0000	0	0,0000	346,61

11,00

O **Total Order** é responsável pela elaboração e emissão dos orçamentos ou pedidos de venda, contendo informações necessárias como: tabela de preços; planos de pagamento; formas de entrega; quantidades dos produtos em estoque; descontos; acréscimos; frete; etc.

Pré-Vendas

Vendas Assistidas - Balcão

Lucratividade: O cálculo de lucratividade é feito a partir dos dados de valor e percentual de lucro, custo de aquisição, impostos de venda, custo financeiro, comissões, markup, impostos federais e custo de operação, que servirão como análise no momento da venda.

Item	Descrição	Preço Unitário (PU)	Preço Total (PT)	Quantidade Vendida (QV)	Impostos Venda (IV)	Custo Financeiro (CF)	Custo Base de Markup (CB)	% Markup (M)	Valor Markup (VM)
8	MOUSE PS2 SCROLL PT CL	9,53	9,53	1,00	0,67	0,00	6,58	30,95	3,19
9	TECLADO PS2 PT CL	15,69	15,69	1,00	1,10	0,00	10,18	35,12	6,45
10	ESTAB MONO 300VA GRAF SMS	47,41	47,41	1,00	3,32	0,00	31,68	33,18	17,90
11	MONITOR 15 CRT PT TPLANA LG	346,61	346,61	1,00	24,26	0,00	236,50	31,77	138,49
			1.453,14		101,73	0,00	1.192,95	17,91	365,94

Variáveis (CP) Configurado como Custo Médio Fiscal (CO) Usando o custo de operação de 0,00% da filial ou o cadastrado pela classe/depe (C) Calculado sobre "" usando a fórmula "" (CF) Usando a taxa financeira de 0,00% para 1 dia(s). Prazo Médio calculado de 0,00 c (CB) Configurado como Custo Médio	Fórmulas $IV = PT * (ICMS + IPI) / 100$ $IF = PT * (PIS + COFINS + Contribuição Social + Imposto de Renda) / 100$ $L = PT - (CP + CO + CF + C + IV + IF)$ $PL = L / PT * 100$ $M = (PT - CB) / PT * 100$ $VM = PT - CP$ $CT = (CP + CO + CF + IV + IF) / QV$
---	--

Pré-Vendas

Vendas Externas - PDA

Importar dados do PDA

Importar | Manutenção | Configuração

Opção
Vendas e Orçamentos

Dados Exportação

Exp.	Série	Nota	Imp.?	Vend.	Vendedor

Dados Importação

Série Natureza de venda fora do estabelecimento

Somente serão enviados os clientes que possuem vendedores relacionados. Vendedores que não possuem uma série cadastrada não serão exportados.

Importar

O **Total Concentrador** permite a mobilidade do vendedor ou representante, que realiza suas atividades de vendas fora da empresa e sem a necessidade de conexão com banco de dados da matriz

Pré-Vendas

Simulação de Recebimentos

Simulação de Recebimento em Datas Futuras

Condições de Busca

Parceiro: [006 (PI)] Código: [20156]

À B MARQUES JUNIOR CONSTRUCOES E RE

Considerar	Vencimento	Valor	Valor Corrigido	Filial	Venda	Parcela	Data da Venda	Plano
<input checked="" type="checkbox"/>	14/04/2016	206,25	396,70	006	CF/008-230288	2-0	13/02/2016 10:42:18	FT 3X BOL
<input checked="" type="checkbox"/>	07/05/2016	263,34	490,15	006	2 /015-346794	1-0	07/04/2016 11:40:33	FAT60 BOL
<input checked="" type="checkbox"/>	14/05/2016	206,25	380,00	006	CF/008-230288	3-0	13/02/2016 10:42:18	FT 3X BOL
<input checked="" type="checkbox"/>	06/06/2016	263,38	468,90	006	2 /015-346794	2-0	07/04/2016 11:40:33	FAT60 BOL
<input checked="" type="checkbox"/>	06/07/2016	263,38	447,56	006	2 /015-346794	3-0	07/04/2016 11:40:33	FAT60 BOL

Data de pretensão do pagamento: 22/03/2017

Totais	
Para as parcelas selecionadas	Para a data informada
1.202,60	2.183,31

Considerando a necessidade dos clientes em controlar e planejar os seus pagamentos o **Total Concentrador** permite a simulação dos recebimentos de valores.

Pré-Vendas

Vendas Perdidas

Vendas Não Efetivadas

Identificação do produto

Referência: 19643 ... Complemento:

Descrição: PAPEL CAMURÇA MARROM: COR

Especificação: 60X40 UN: EMB

Cliente

Filial: 001 (CI) Código Cliente: 1 ...

Nome: VENDA AO Sobrenome: CONSUMIDOR

Motivo: SEM Observações: O Cliente precisava de 3 unidades de papel camurça. Como tínhamos somente 2 desta cor, o cliente não quis comprar outra cor ou modelo.

Quantidade Perdida: 3,0000

Motivo: SEM Observações: O Cliente precisava de 3 unidades de papel camurça. Como tínhamos somente 2 desta cor, o cliente não quis comprar outra cor ou modelo.

Quantidade Perdida: 3,0000

Unidade de Negócios:

Nesta opção serão feitos os registros dos produtos que não foram vendidos por algum motivo, como por exemplo: preço elevado ou falta de estoque. Tais informações, servirão para futuras análises estatísticas, onde será apontado quanto de lucro a empresa deixa de obter por não conseguir atender as demandas.

Total Order – Pré Atendimento

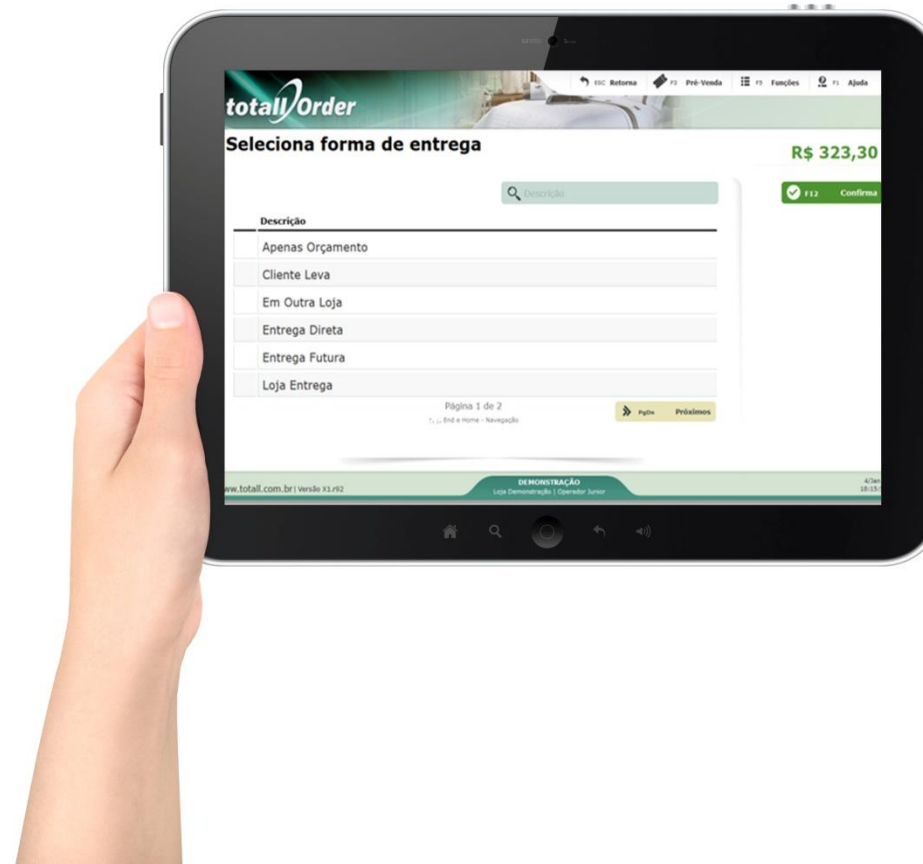
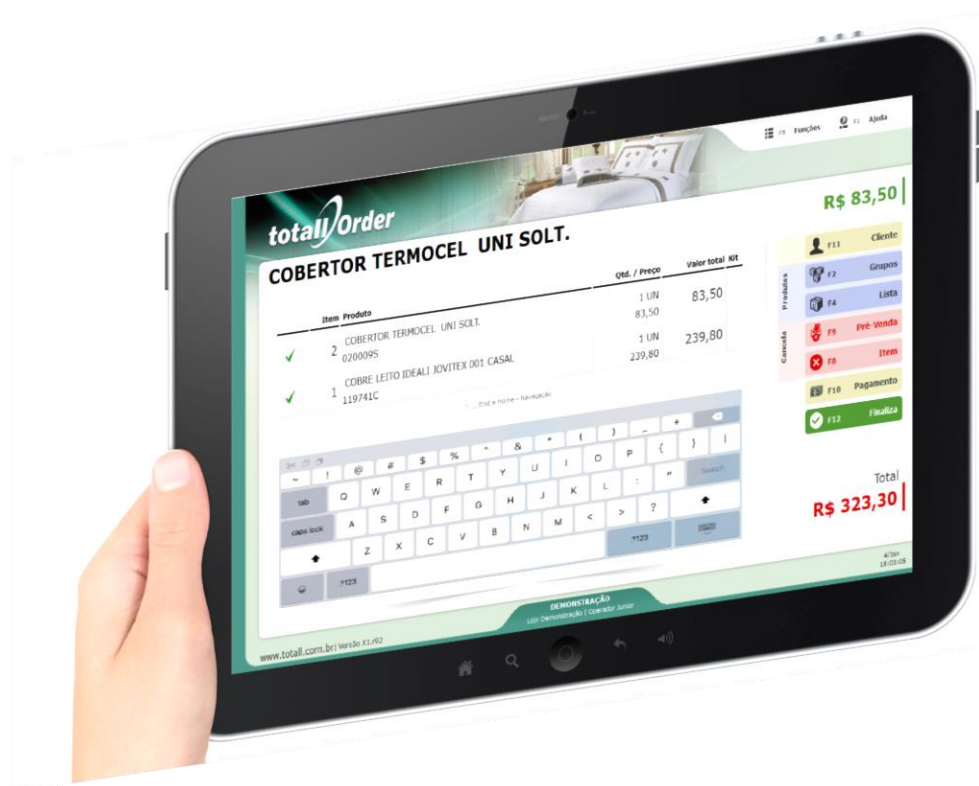

Total Order – Pré Atendimento

F5 Funções F1 Ajuda

3 X EDREDON CONFORT BUDDMEYER 001 CASAL

R\$ 823,50

Item	Produto	Qtd. / Preço	Valor total Kit
✓ 3	EDREDON CONFORT BUDDMEYER 001 CASAL 127191C	3 UN 274,50	823,50
✓ 2	* TOALHA DE MESA LAUREN * 001 BANHO QUADRADA 78 X 78 CM 38688B	1 UN 76,00	76,00
✓ 1	COBRE LEITO IDEALI JOVITEX 001 CASAL 119741C	1 UN 239,80	239,80

TV, L, End e Home - Navegação

www.totall.com.br | Versão X1.r93

DEMONSTRAÇÃO

Loja Demonstração | Operador Junior

16/Jan
16:55:48

F11 Cliente

F2 Grupos

F4 Lista

F9 Pré-Venda

F8 Item

F10 Pagamento

F12 Finaliza

Total

R\$ 1.139,30

Total Order - Cliente

totalOrder ESC Retorna F3 Pré-Venda F5 Funções F1 Ajuda Daniela Berlanda Sassi

Cliente
050.505.669-08

Nome
DANIELA BERTOLDI SASSI

e-Mail
[Empty field]

Nascimento	Sexo	Estado civil	Celular
18/05/1996 ²⁹	Feminino	Solteiro	99 999887766
RG	Orgão emissor / UF	Data da emissão	Consumidor/Revenda
9.595.567-8	SSP SC	/ / ²⁹	Consumidor Final
Observação			Fidelização
[Empty field]			NAO USA

F9 Desvincula
F12 Confirma

www.total.com.br | Versão X1.r93 DEMONSTRAÇÃO Loja Demonstração | Operador Junior 16/Jan 16:57:24

Total Order – Pré Venda

F5 Funções F1 Ajuda

4 X ALMOFAD P/BANHEIRA SMB ROSA NE 001 53

Pre Venda

R\$ 51,60

	Item	Produto	Qtd. / Preço	Valor total	Kit
✓	5	ALMOFAD P/BANHEIRA SMB ROSA NE 001 53 668835	4 UN 12,90	51,60	
✓	4	ALMOFAD P/BANHEIRA SMB ESQUILO 001 1623AZ 726614	5 UN 15,90	79,50	
✓	3	ALMOFADA CIRCULO 001 255394	2 UN 61,50	123,00	
✓	2	ALMOFADA CIRCULO 001 255394	3 UN 61,50	184,50	

Página 1 de 2
↑, ↓, End e Home - Navegação

» PgDn Próximos

F11
Cliente

F7
Tabela Preços

F2
Grupos

F4
Lista

F9
Cancela

F8
Item

F10
Pagamento

F12
Finaliza

Total

R\$ 618,50

www.totall.com.br | Versão X1.r16

Sallo
Loja Demonstração | Operador Kinder2

10/Abr
14:03:09

Total Order – Detalhes do produto

ESC Retorna
F3 Pré-Venda
F5 Funções
F1 Ajuda

Comercio de Mudaz Lindoia

Detalhes do produto

ADAPTADOR UNIVERSAL 2P T

GRUPO	INSUMOS
Departamento	ELEXANDRE
Peso	0/0
NCM	85366910
Unidade	PC
Referências	RIBE 00134103/00408660

R\$ 9,75

✓ F12 Confirma

www.total.com.br | Versão X1.r16

ATLANTIDA
 Loja Matriz | Operador Atlantida

10/Abr
 14:37:02

Para a venda de produtos especializados, é possível ao vendedor consultar detalhes técnicos do produto. Cada empresa pode definir que tipo de dado técnico quer disponibilizar para a área de venda

Total Order – Forma de Entrega

totalOrder

ESC Retorna
F3 Pré-Venda
F5 Funções
F1 Ajuda

Seleciona forma de entrega

R\$ 618,50

F12 Confirma

Descrição
Apenas Orçamento
Cliente Leva
Em Outra Loja
Entrega Direta
Entrega Futura
Loja Entrega

Página 1 de 2
t, l, End e Home - Navegação

» PgDn Próximos

www.totall.com.br | Versão X1.r16
Sallo
Loja Demonstração | Operador Kinder2
10/Abr
14:04:47

O Total Order pode ser configurado para identificar como o produto será entregue ao cliente.

No caso venda com produtos a entregar, o Total PoS faz o registro da venda e da forma de pagamento, passando todos os dados necessários para a retaguarda fazer o controle de produtos a entregar. Pode-se utilizar para isto o Total Delivery.

Total Order – Pagamento com financeira

totalOrder

ESC Retorna F3 Pré-Venda F5 Funções F1 Ajuda

Alana Marina Zonato Coelho

Pré venda

Detalhes de pagamento de BV Financeira

Plano BV FIN	Observações
(-) Desconto <input type="text" value="0,00"/> % <input type="text" value="0,00"/>	
(+) Acréscimo <input type="text" value="0,00"/> % <input type="text" value="0,00"/>	
(+) Financeira <input type="text" value="0"/> Dias de carência <input type="text" value="72,55"/>	
Totais	
(=) Total <input type="text" value="15"/> <input type="text" value="30"/>	<input type="text" value="1112,05"/>

,05 + 5x194,60 1ª em 11/04

R\$ 1.039,50

✓ F12 Confirma

Falta

R\$ 1.039,50

www.total.com.br | Versão X1.r16
ATLANTIDA
Loja Matriz | Operador Atlantida
10/Abr
14:33:54

Uma das formas de pagamento é o parcelamento da venda por financeiras, sendo que os sistemas já calculam os valores das parcelas de acordo com as regras de cada financeira, levando em consideração os índices de cálculos, os prazos e carências.

Total Order – Tabela de preços

total Order

ESC Retorna
F3 Prê-Venda
F5 Funções
F1 Ajuda

Seleciona tabela de preços

	Nome
	ATACADO
<input checked="" type="checkbox"/>	VAREJO

↑, ↓, End e Home - Navegação

F7 Só Ativos

F4 Desta loja

F12 Confirma

www.totall.com.br | Versão X1.r16
Sallo
Loja Demonstração | Operador Kinder2
10/Abr
14:03:56

O Total Order permite configuração de automatismo de qual tabela usar a partir de regras e fórmulas, bem como pode permitir que o vendedor escolha manualmente a tabela de preços a ser utilizada em determinada venda.

Total Monitor

Documento Eletrônico x

total Monitor desenv Versão: 1.1

DOCUMENTOS ELETRÔNICOS INUTILIZAÇÕES

Documento Eletrônico Filtrar por: CNPJ valor Começa com

Filial	CNPJ	PDV	Número	Data de Inclusão	Data de Contingência	Data de Envio	Situação	Modelo Fiscal	Chave de Acesso
001	04303719000152	001	170199	30/12/2016 08:01:08	// 00:00:00	30/12/2016 09:01:09	Cancelada	65	43161204303719000152650020001701991001701995
001	04303719000152	001	170198	30/12/2016 07:12:09	// 00:00:00	30/12/2016 08:12:10	Cancelada	65	43161204303719000152650020001701981001701980
001	04303719000152	001	170197	30/12/2016 06:55:27	// 00:00:00	30/12/2016 07:55:28	Cancelada	65	43161204303719000152650020001701971001701974
001	04303719000152	001	170196	30/12/2016 06:50:25	// 00:00:00	30/12/2016 07:50:25	Cancelada	65	43161204303719000152650020001701961001701969
001	04303719000152	001	170195	30/12/2016 06:44:37	// 00:00:00	30/12/2016 07:44:38	Cancelada	65	43161204303719000152650020001701951001701953
001	04303719000152	001	170194	30/12/2016 06:35:08	// 00:00:00	30/12/2016 07:35:09	Cancelada	65	43161204303719000152650020001701941001701948
001	04303719000152	001	170193	29/12/2016 08:13:37	// 00:00:00	29/12/2016 09:13:38	Cancelada	65	43161204303719000152650020001701931001701932

Total Monitor

- ✓ Sistema "nas nuvens" para monitoramento das operações das lojas
- ✓ Monitoramento dos documentos fiscais emitidos.
- ✓ Possibilidade de guarda segura dos documentos para atendimento da legislação vigente.
- ✓ Exportação dos dados para planilha eletrônica.
- ✓ Exportação dos dados para PDF.
- ✓ Opção para salvar os XMLs legais.
- ✓ Opção para inutilização de documentos, conforme a legislação.
- ✓ Painel de monitoramento do funcionamento de cada terminal.
- ✓ Notificação para dispositivos móveis em casos de falhas de periféricos ou de comunicação.

Total Concentrador

- BI Object
- Parceiros
- Produtos
- Promoções
- Tabelas
- Metas de Vendas
- Estoque
- Tesouraria

Permite o gerenciamento e controle de uma Rede de Lojas de forma "on-line" e também faz a "interligação" (recebendo e enviando dados) com um sistema de ERP externo, que deverá estar instalado no mesmo ambiente.

Parceiros

- Cadastro
- Histórico
- Resumo de Débitos
- Mala Direta
- Outros
- Contratos
- Pré-Faturamento
- Preço Diferenciado
- Equipamentos

Criar e manter um bom cadastro de clientes é indispensável a qualquer empresa, independente do porte ou segmento de atuação.

Para o **Total Concentrador** todas as pessoas envolvidas no sistema são consideradas parceiras, porque com elas pode-se estabelecer desde uma relação comercial (compra ou venda) até um vínculo empregatício, por isso, oferece recursos suficientes para o gerenciamento de seus parceiros.

Parceiros - Cadastros

Cadastro de Parceiros

Código: 001 (M) 10477

Razão Social: TRANSPORTES E ENCOMENDAS LTDA
 Nome Fantasia: RODO
 Nome de Tratamento:

Personalizado | Bônus Concedidos | Descontos Contratados
 Identificação | Endereços | Financeiro | Livre | Contatos | Veículos | Observações | Conta Corrente

Pessoa: Jurídica | Porte: | Tipo: | Data Cadastro: 03/10/2006 15:56:31 | Fundação: | Documentação: CNPJ: 44914992001371 | Estrangeiro: | Tipo: IE (INSCRICAO ESTAD) | 112782533118

Usuário | Representante
 Cliente | Indicador de Vendas
 Produtor | Motorista
 Fornecedor | Técnico Próprio
 Transportador | Técnico Terceirizado
 Cliente Transportadora | Administ. de Cartões

Categorias: Pedido Eletrônico
 Usa referência do fornecedor?

Prospecção: Por: Des:

Usuário | Representante
 Cliente | Indicador de Vendas
 Produtor | Motorista
 Fornecedor | Técnico Próprio
 Transportador | Técnico Terceirizado
 Cliente Transportadora | Administ. de Cartões

Categorias: Pedido Eletrônico

Para o **Total Concentrador** todas as pessoas envolvidas no sistema são consideradas parceiras, porque com elas pode-se estabelecer desde uma relação comercial (compra ou venda) até um vínculo empregatício.

Portanto, um parceiro pode ser classificado como: usuário, cliente, produtor, fornecedor, transportadora, cliente transportadora, representante, indicador de vendas, motorista, técnico, técnico terceirizado e/ou administradora de cartões.

Parceiros – Cadastros/Múltiplos Endereços

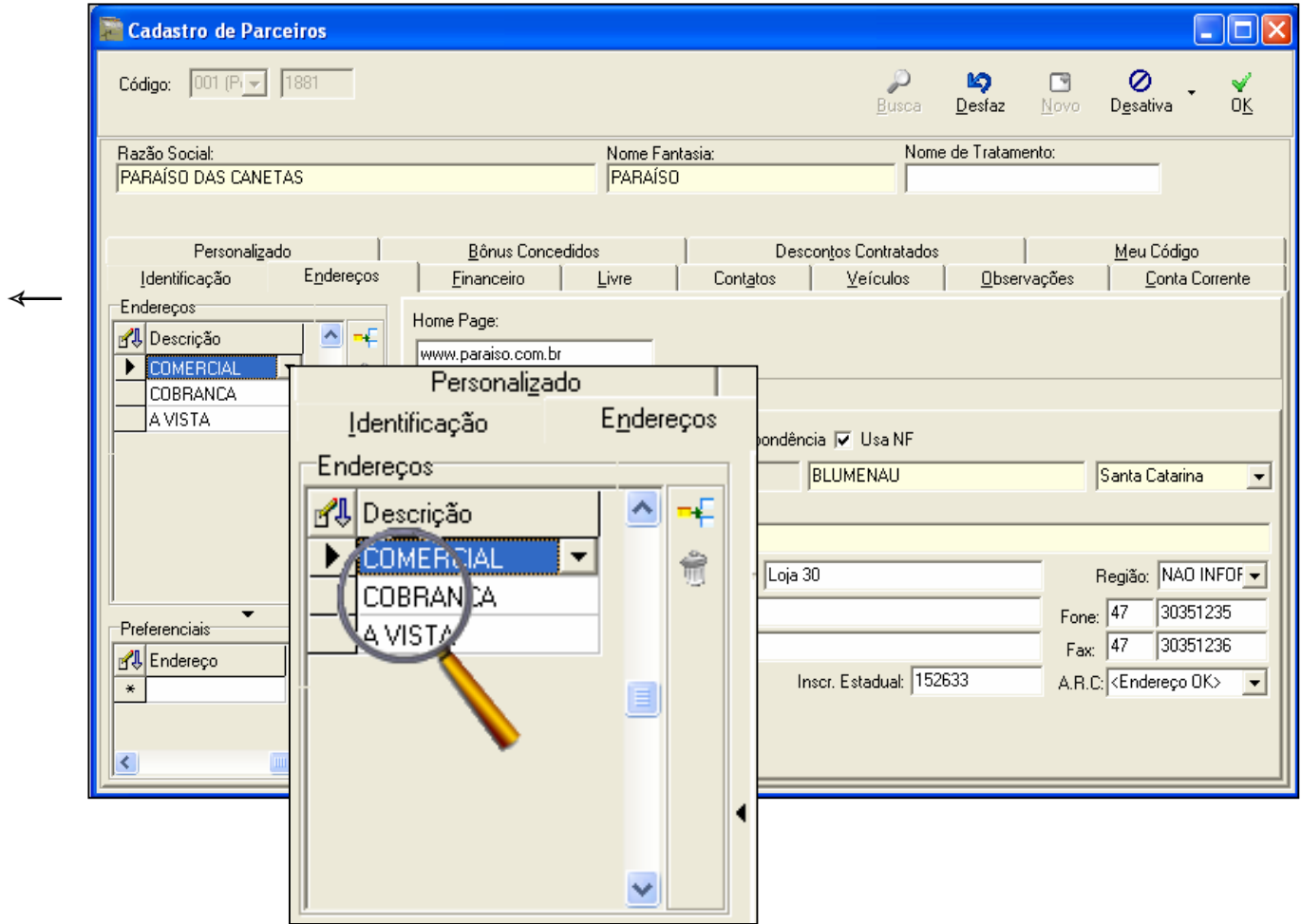

O cadastro do parceiro conterá informações relacionadas ao tipo de pessoa, física ou jurídica.

Para o gerenciamento completo, o **Total Concentrador** permite a inclusão de múltiplos endereços para o mesmo cadastro do parceiro como: endereços de cobrança, de entrega, residencial, comercial, etc.

Parceiros – Cadastro/Outros

Prospecção: O Total Concentrador permite identificar no banco de dados os prospects para que sejam definidas estratégias de marketing e vendas para conquistar ou reconquistar parceiros.

Categorias: São opções configuradas pela empresa permitindo classificar e especificar informações do parceiro para gerenciamento.

Preferências Financeiras (Plano, Portador e Vendedor): São informações sobre as preferências financeiras, traçando um perfil do parceiro e essas informações serão consideradas no momento da venda.

Parceiros – Histórico

←

Histórico de Parceiro

Condições de Busca

Parceiro: [dropdown] [dropdown] Filtar por [dropdown]

A. ANGELONI E CIA LTDA

A. ANGELONI E CIA LTDA

1. Evento | 2. Filtros

Considerar: Bônus

Período: Inicial 01/09/2000 Final 26/09/2007

Forma de apresentação: Data decrescente

Imprimir Pesquisar

Data	Evento	Filial	Identificação

Histórico de Parceiro

Condições de Busca

Parceiro: 001 (OF) 125925 Filtar por [dropdown]

EBAL

EBAL S/A - LOJA MEDEIROS NETO

1. Evento | 2. Filtros

Considerar: Bônus

Período: Inicial 01/09/2000 Final 26/09/2007

Forma de apresentação: Data decrescente

Imprimir Pesquisar

Eventos | Gráfico Financeiro | Resumo Financeiro | Dívidas

Resumo com toda a história deste parceiro

Indicadores do Cliente

Situação	Pagto Iniciado	Pontualidade	Índice
Quitadas		(LP) Em dia	
		(LA) Atrasadas	
Abertas	Sim	(PP) Em dia	
		(PA) Atrasadas	
Renegociadas	Não	(PV) Em dia	
		(CV) Atrasadas	

Resumo Histórico

Última Venda: / /

Total de Parcelas: 0

Total Atrasos (dias):

Maior Atraso (dias):

Atraso Médio (dias): 0

Limite de Crédito: 0,00

A receber (+)

Vencidas não recebidas	0,00
A Vencer	0,00
Rec. Cheque a comp.	0,00
Rec. Cartão a baixar	0,00
Rec. Cartão e Cheque	0,00
Recebidas em Dinheiro e Outros	0,00

A pagar (-)

Vencidas não pagas	0,00
A Vencer	0,00
Pagas	0,00

Saldo de C/C 0,00

Total geral 0,00

Imprimir Pesquisar

É possível ter uma visão do histórico completo de cada parceiro, ou seja, toda e qualquer operação que foi executada para ele.

Produtos

Nas relações comerciais entre empresas, a manutenção do cadastro de produtos é fundamental para conquistar bons resultados.

O **Total Concentrador** permite o gerenciamento e organização de produtos na forma de uma simples lista, item a item; e na forma de grades (estrutura de matriz bidimensional) onde as linhas compõem as divisões e as colunas compõem as subdivisões.

Produtos - Cadastro

Cadastro de Produtos

Código: 001 (P) 265

Novo Produto Grade Sugere Duplicar Desfaz Desativa OK

Identificação
 Descrição: ASPIRADOR DE PÓ - BOSCH ECF: 001 Grade: Revelação
 Especificação: ASPIRADOR DE PÓ Ref. Básica: 001265

Produto Grade

Observação do Produto
 Esse produto terá validade até o ano de

Gerais
 Departamento: Filtros Produto Departamento
 Tipo: Material Contrato
 Serviço:

Classes
 Restaurante: NAO USA
 Auto Peca: NAO USA
 Eletrodomésticos
 Doméstico

Características Complementos Impostos

Gerais
 Departamento: Filtros
 Tipo: Material Contrato
 Serviço:

Classes
 Restaurante: NAO USA
 Auto Peca: NAO USA
 Eletrodomésticos
 Doméstico

Características Complementos Impostos Sug. ao Vender Personalizado

Produto Departamento

Classificacao
 001 (P) 125863 ...

No cadastro ficam armazenadas as informações acerca dos produtos, mercadorias e serviços comercializados pela empresa. É fundamental um cadastro de produtos completo e consistente para evitar custos desnecessários e inconsistências.

Produtos – Cadastro/Impostos

Cadastro de Produtos

Código: 003 (P) 943

Novo Produto Grade Sugere Duplicar Desfaz Desativa OK

Identificação

Descrição: ABRACADEIRA 1/2x5/8 ECF: Grade: NAO USA

Especificação: Ref. Básica: 1/2x5/8

Produto Grade

Federais Estaduais Municipais

UF: BA Base Reduzida: 0

Cód. Fiscal:

Alíquota do ICMS: 17

Alíquotas (Esp.): 0

Cód. Tributação: 010

Produto Substituído: Retém

% Retenção (M.E.): 0

% Serviço Regime Especial 80/20:

Características Complemento

Produto Grade

Federais Estaduais Municipais

UF: BA Base Reduzida: 0

Cód. Fiscal:

Alíquota do ICMS: 17

Alíquotas (Esp.): 0

Cód. Tributação: 010

Produto Substituído: Retém o ICMS

% Retenção (M.E.): 0

% Serviço Regime Especial 80/20:

Redução (Est. 7%): 0

Redução (Est. 12%): 0

Lucro Substituído: Margem 01: 0%

Situação Tributária: Substituído

CFOP por Produto:

Insumo Agropecuário Deduzido

Características Complementos Impostos Sug. ao Vender Personalizado

É fundamental que o imposto de um determinado produto seja informado corretamente, pois, essas informações são utilizadas no momento da venda, ou seja, na emissão da nota fiscal ou cupom fiscal. O **Total Concentrador** permite o cadastro dos impostos federais, estaduais e municipais.

Produtos – Cadastro/Kit

Cadastro de Produtos

Código: 003 (P) 180

Novo Produto Grade Sugere Duplicar Destaz Desativa OK

Identificação

Descrição: DES DE AR BOM AR CHEIRINHO ECF: Grade: NAO USA

Especificação: Ref. Básica: 003180

Produto Grade

Informações de Grade : Divisão e Subdivisão

DIVISAO **NAO TEM** SUBDIVISAO **NAO TEM**

Referência	Item	Divisão	Subdivisão	Qtde.	Brinde	Imprime
* 12563625				1,00	<input type="checkbox"/>	<input type="checkbox"/>

Identificação

Descrição: DES DE AR BOM AR CHEIRINHO ECF: Grade: NAO USA

Especificação: Ref. Básica: 003180

Produto Grade

Informações de Grade : Divisão e Subdivisão

DIVISAO **NAO TEM** SUBDIVISAO **NAO TEM**

Referência	Item	Divisão	Subdivisão	Qtde.	Brinde	Imprime
* 12563625				1,00	<input type="checkbox"/>	<input type="checkbox"/>

Composição de Kits, onde vários produtos ou itens de grade de produtos podem ser combinados e que no documento fiscal será impressa a descrição do Kit e não a discriminação item a item.

Produtos – Cadastro/Grade

Código: 303 (A) 260

Novo Produto Grade Sugere Duplicar Desfaz Desativa OK

Identificação

Descrição: ECF: Grade:

Especificação: Ref. Básica:

Produto Grade

Informações de Grade : Divisão e Subdivisão

DIVISAO **NAO TEM** SUBDIVISAO **NAO TEM**

Identificação

Descrição: ECF: Grade:

Especificação: Ref. Básica:

Produto Grade

Informações de Grade : Divisão e Subdivisão

DIVISAO **NAO TEM** SUBDIVISAO **NAO TEM**

	Referência	Divisão	Subdivisão	Peso Líquido	Peso Bruto	Promocional	Estoque Mínimo
I	00013598	NAO TEM	NAO TEM	1,00	1,50	✓	1.500,00

Disposição dos produtos no formato de grades. Estas grades podem ter até duas dimensões (linhas e colunas de uma planilha), denominadas de divisão e subdivisão. Cada item da grade de um produto tem atributos próprios, tais como preço, código de barras, localização, saldo, estoque mínimo, entre outros.

Produtos – Cadastro/Referência de Vendas

Cadastro de Produtos

Código: 303 (Av) 260

Novo
Produto
Grade
Sugere
Duplicar
Desfaz
Desativa
OK

Identificação

Descrição: MAC INST CUP NOODLE CARNE64GR ECF: Grade: NAO USA

Especificação: Ref. Básica: 303260

Produto **Grade**

Informações de Grade : Divisão e Subdivisão

DIVISAO **NAO TEM** SUBDIVISAO **NAO TEM**

Referência	Classe
7891079008010	
▶ 253365251466	

Referência
Classe

Identificação

Descrição: MAC INST CUP NOODLE CARNE64GR ECF: Grade: NAO USA

Especificação: Ref. Básica: 303260

Produto **Grade**

Informações de Grade : Divisão e Subdivisão

DIVISAO **NAO TEM** SUBDIVISAO **NAO TEM**

Referência	Classe
7891079008010	GERAL
▶ 253365251466	GERAL

Itens
Estoque
Fornec

Itens
Estoque
Fornecedores
Dados para Compra
Referências de Venda
Tabelas de Preço
Sugerir ao Vender
Obs. do It

Vincular a cada item de grade múltiplas referências para a venda, ou seja, se um fornecedor tem mais de um código EAN para o mesmo produto, seu controle de estoque será único.

Produtos – Cadastro/Similares

Cadastro de Produtos

Código: 003 (P) 943

Novo Produto Grade Sugere Duplicar Desfaz Desativa OK

Identificação

Descrição: ABRACADEIRA 1/2x5/8 ECF: Grade: NAO USA

Especificação: Ref. Básica: 1/2x5/8

Produto Grade

Informações de Grade : Divisão e Subdivisão

DIVISAO NAO TEM SUBDIVISAO NAO TEM

Referência	Descrição	Especificação	Divisão	SubDivisão	Unidade de Venda	Preço de Varejo
00008815	ABRACADEIRA 3.1/4x4		NAO TEM	NAO TEM		4,00

Identificação

Descrição: ASPIRINA C EFERVESCENTE 50x2 ECF: Grade: NAO USA

Especificação: Ref. Básica: 303100

Produto Grade

Informações de Grade : Divisão e Subdivisão

DIVISAO NAO TEM SUBDIVISAO NAO TEM

Descrição	Especificação	Divisão	SubDivisão	Unidade de Venda	Preço de Varejo
ASPIRINA C EFERVESCENTE 50x2		NAO TEM	NAO TEM	-1	78,05

Referências de Venda | Etiquetas de Preço | Sugerir ao Vender | Qbs. do Item de Grade | Personalizado | Variações de Custo | **Similares** | KIT

O **Total Concentrador** permite o cadastramento de produtos similares, que são produtos que podem ser substituídos por outro, um exemplo são os medicamentos genéricos.

Produtos – Etiquetas

Etiquetas de Produtos

Filtros | Produtos | Outros Filtros

Seleção

- Compra / Transferência
- Reajuste Programado
- Reajuste Efetivado
- Venda / Notas emitidas
- Orçamento
- Nenhuma

Período

Especificar Horas:

De: 05/03/2006

Até: 05/10/2006

Quantidade

- Comprada / Transferida
- Até saldo de estoque
- Somente Filial: 001 (Porto B)

Valor

- Informada

Referência	Quantidade	Descrição	Divisão (Nome)
7894400300197	1	LAMPADA PHILIPS 67-24V	DIVISAO
8711500401298	1	LAMPADA PHILIPS 69-12V	DIVISAO
8711500401304	1	LAMPADA PHILIPS 69-24V	DIVISAO

Impressão de etiquetas para os produtos personalizadas de acordo com o modelo que a empresa deseja. Isso é capaz devido a uma ferramenta utilizada na confecção de relatórios vinculada ao sistema que se chama Report Builder.

Etiquetas de Produtos

Filtros | Produtos | Outros Filtros

Seleção

- Compra / Transferência
- Reajuste Programado
- Reajuste Efetivado
- Venda / Notas emitidas
- Orçamento
- Nenhuma

Referência	Quantidade	Descrição
7894400300197	1	LAMPADA PHILIPS 67-24V
8711500401298	1	LAMPADA PHILIPS 69-12V
8711500401304	1	LAMPADA PHILIPS 69-24V

Produtos - Sugerir ao Vender

Sugerir ao Vender

Sugere Desfaz OK

Classes		
Restaurante	Agua Mineral	▼
Auto Peca		▼
Classe 3	NAO USA	▼
Classe 4	NAO USA	▼
Departamento:	Alimentar	▼
Código do Produtor	SC1 (NO) ▼	...

Geral

Ref. Item Grade

00002868 ...

ACHOC TODDY PRISMA 250ML

NAO TEM NAO TEM

+ - ✓ ✕

Cadastramento de sugestões para venda por item de grade ou produto, auxiliando no momento da venda e proporcionando um aumento nas vendas.

Produtos – Outras funções

Manutenção de Produtos

Geral
Outros Filtros

Referência:

 Básica
 Grade

Nome do produto:

Inicia com

Contém

Marca:

Inicia com

Contém

Situação:

Todos Ativos Desativados

Produto	Saldo	Fornecedor	Referência Básica	Referência Produto	Descrição	Divis
<input checked="" type="checkbox"/>	<input checked="" type="checkbox"/>	<input checked="" type="checkbox"/>	003351	00003728	ABACAXI CALDA TRIAN MIN 400G	NAO TEM
<input checked="" type="checkbox"/>	<input checked="" type="checkbox"/>	<input checked="" type="checkbox"/>	001207	651	ABOBRINHA	SABOR
<input checked="" type="checkbox"/>	<input checked="" type="checkbox"/>	<input checked="" type="checkbox"/>	001207	65465	ABOBRINHA	SABOR
<input type="checkbox"/>	<input checked="" type="checkbox"/>	<input checked="" type="checkbox"/>	3849957010	00018579	ABRACADEIRA CRUZETA MB 1618/	NAO TEM
<input type="checkbox"/>	<input checked="" type="checkbox"/>	<input checked="" type="checkbox"/>	6959957010	00018005	ABRACADEIRA CRUZETA MB 1618/	NAO TEM
<input checked="" type="checkbox"/>	<input checked="" type="checkbox"/>	<input checked="" type="checkbox"/>	1675932	00018869	ABRACADEIRA INTERCOOLER	NAO TEM
<input type="checkbox"/>	<input checked="" type="checkbox"/>	<input checked="" type="checkbox"/>	99x107	00022910	ABRACADEIRA MANGOTE 99x107	NAO TEM
<input type="checkbox"/>	<input checked="" type="checkbox"/>	<input checked="" type="checkbox"/>	1677497	00018975	ABRACADEIRA MANGUEIRA 68 A 77	NAO TEM
<input checked="" type="checkbox"/>	<input checked="" type="checkbox"/>	<input checked="" type="checkbox"/>	91200	00017596	ABRACADEIRA NYLON	NAO TEM
<input checked="" type="checkbox"/>	<input checked="" type="checkbox"/>	<input checked="" type="checkbox"/>	1439823	00019057	ABRACADEIRA TURBINA SC 112/	NAO TEM
<input checked="" type="checkbox"/>	<input checked="" type="checkbox"/>	<input checked="" type="checkbox"/>	1x1.1/2	00008754	ABRACADEIRA 1X1.1/2	NAO TEM
<input type="checkbox"/>	<input checked="" type="checkbox"/>	<input checked="" type="checkbox"/>	1.1/2x2	00008778	ABRACADEIRA 1.1/2x2	NAO TEM

Classificacao

Filtros

Descrição:

Cod. Externo:

Situação

Todos Ativos Desativados

Pesquisar

Descrição	Código Externo	Ativo
ASPIRINA	1205	<input checked="" type="checkbox"/>
DORMALINA	1253	<input type="checkbox"/>
FLUXETINA	1204	<input checked="" type="checkbox"/>
GUTALAX	1203	<input checked="" type="checkbox"/>
PARASITINA	1555	<input type="checkbox"/>

Desfaz OK

Manutenção: A manutenção das informações contidas no cadastro de produtos como: descrição, referência, preço, fornecedor, divisão, etc. pode ser feita para vários produtos, de uma só vez, sem a necessidade de acessar cadastro por cadastro para efetivar a alteração manualmente.

Classificação: Específico para certas atividades, pode-se classificar os produtos para customização de acordo com os procedimentos da empresa.

Tesouraria

O controle e gerenciamento de todo o processo dos Caixas das Lojas (Abertura, Fechamento, Sangrias, Reforços, Diferenças, etc.) é o principal objetivo da Tesouraria.

Além disto também faz o controle do "Caixa Interno" da empresa, responsável pelo pagamento e recebimento de pequenos valores e normalmente denominado de "Tesouraria".

Tesouraria – Transferência Identificada

Ao enviar valores da tesouraria para os caixas e vice-versa, é necessário garantir que todas as saídas tiveram as respectivas entradas.

As transferências identificadas, garantem que ao se receber um valor vincule-se com um envio específico, bem como pode-se rastrear o que ainda não foi recebido por ninguém.

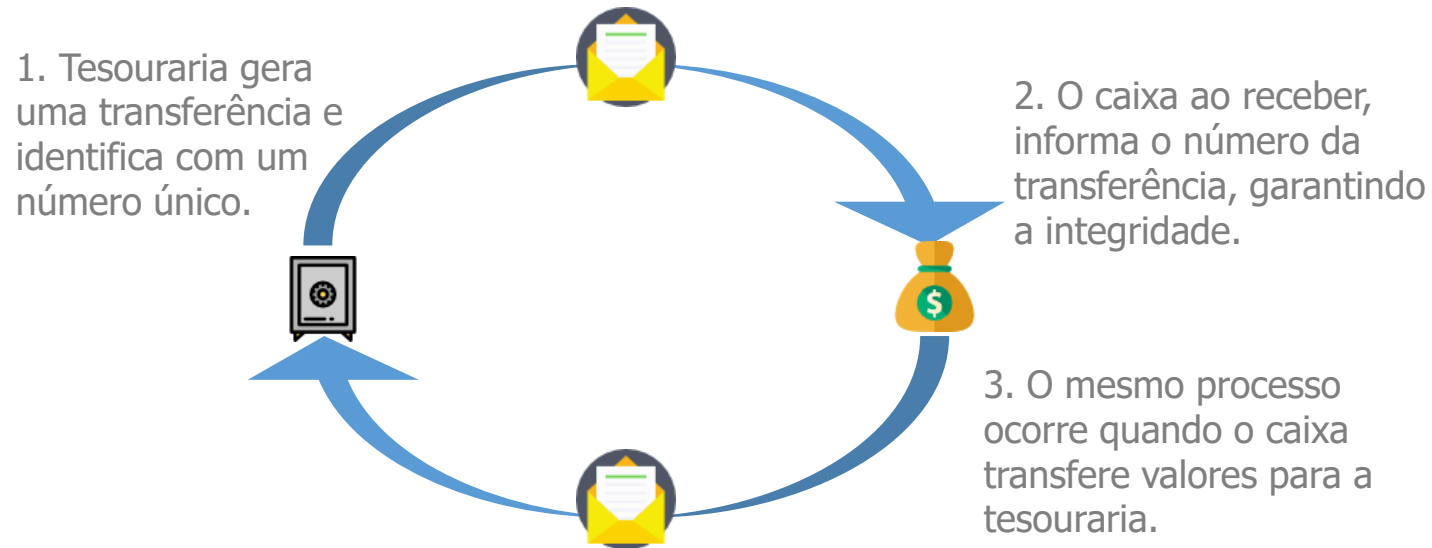

Relatório de Fechamento de Caixa

Opções de Pesquisa

Data de Operação

Desde: 01/03/2005

Até: 25/03/2005

Filial
 ECF
 Usuário que fez o fechamento
 Diferença de caixa entre _____ e _____
 Situação: _____

Ordem: Filial, ECF e Data

+	Filial	ECF	Data de Operação	Data de Fechamento	Redução Z	Cupom		Grande Total		Número de Série do ECF	Observação	Fechamento
						Inicial	Final	Inicial	Final			
<input type="checkbox"/>	001	001	10/03/2005	17/03/2005 17:2	10	0	10	0,00	10,00	A		
<input checked="" type="checkbox"/>	001	001	17/03/2005	17/03/2005 16:4	16	0	163	0,00	2.000,00	A		Fechado (Correto)
<input type="checkbox"/>	002	001	01/03/2005	17/03/2005 15:4	883	0	7701	0,00	638.630,05	L		
<input type="checkbox"/>	002	002	16/03/2005	17/03/2005 17:2	11	0	11	0,00	11,00	M		
<input type="checkbox"/>	002	002	17/03/2005	17/03/2005 17:2	16	0	163	0,00	2.000,00	M		

ECF | Operação

Consulta Cupom Fiscal

Condições de Busca

Data da Transação

De: 25/01/2005

Até: 25/08/2006

Cupom

Filial
 Série
 ECF
 Número

Operação

ID da Transação

Filial	ECF	Série	Nº do Cupom	Nº da Transação	Data	Operação
001	001	S1	510219	616685	30/06/2005 08:54:15	Venda
001	001	S1	510220	616686	30/06/2005 09:13:58	Venda
001	001	--	-----	616687	30/06/2005 09:35:46	Erro
001	001	--	-----	616688	30/06/2005 09:37:22	Erro
001	001	S1	510222	616691	01/07/2005 10:41:29	Venda
001	001	S1	510223	616692	01/07/2005 10:43:12	Venda
001	001	S1	510224	616693	01/07/2005 10:51:11	Venda
001	005	CF	1619	-2	28/06/2005 14:57:37	Venda
001	005	--	-----	2	28/06/2005 15:13:48	Lançamento de Reforço/Sangria
001	005	--	-----	3	28/06/2005 15:14:16	Lançamento de Reforço/Sangria

Lançamentos

Nº da Transação	Nº do Cupom	Ítem	Data	Usuário	Operação

Tesouraria – Outros Recursos

Mapa Resumo Diário de Caixa (MRDC): O Total Commerce emite este relatório legal.

Resumo de Contas: Cada tesoureiro administra um grupo de contas, sobre os quais necessita acompanhar o saldo constantemente. Esta ferramenta permite consultar rapidamente o saldo de cada uma das contas sob responsabilidade do tesoureiro e o saldo geral da tesouraria.

Extrato: Consulta ao extrato de cada conta.

Depósitos: Ferramenta para registrar depósitos e outras transferências de valores.

Ajustes: O tesoureiro pode ajustar cheques, cartões e outros documentos lançados erroneamente pelos caixas, gerando os respectivos lançamentos de diferença.

Permissões do Tesoureiro

- . No cadastro de usuários, defina as permissões que o usuário pode ter para ser o tesoureiro.
- . Identifique também qual o grupo do plano de contas que o mesmo administra. Ele somente poderá fazer lançamentos nas contas deste grupo.

Total BI (Business Intelligence)

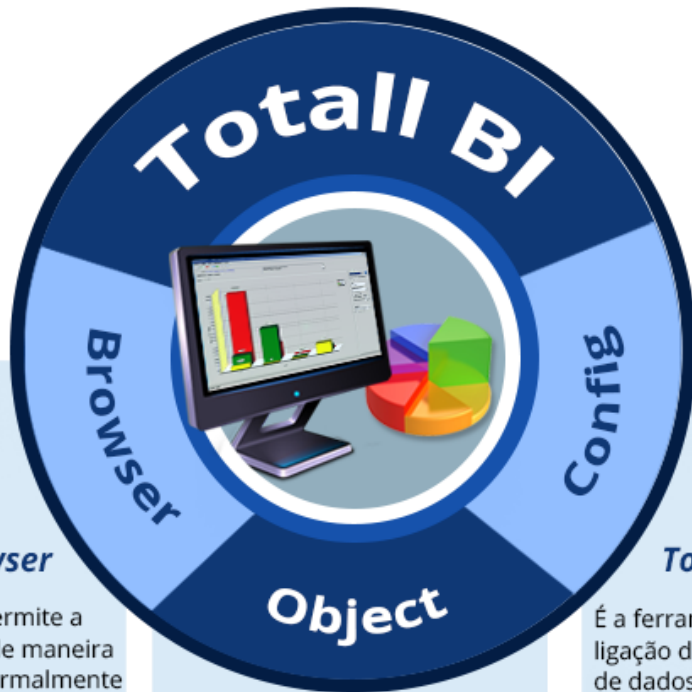

Total BI Browser

É a ferramenta que permite a criação de consultas de maneira simples e objetiva. Normalmente utilizado a nível de gestão ou estratégico, é capaz de criar consultas especializadas, com as informações específicas para cada setor ou colaborador. Conta ainda com o auxílio do Total BI Server, que pode agendar o envio das consultas criadas, de forma periódica e automática.

Total BI Object

É o módulo utilizado pelo usuário final da ferramenta para executar as consultas criadas no Total BI Browser de forma simples e amigável. Além disso, permite que o usuário mude o layout das consultas ou gráficos de maneira fácil, criando os seus próprios modelos.

Total BI Config

É a ferramenta que permite a ligação do Total BI com bancos de dados relacionais de qualquer outro sistema. Ele transforma as informações de seu banco de dados numa camada legível ao Total BI Browser, chamada "Metadados".

Total BI - Diferenciais

Tecnologia

O sistema utiliza os mais recentes recursos técnicos da indústria do software

Simple

A ferramenta é feita para que um leigo em banco de dados e programação tenha acesso total a dados de sua empresa

Personalização

Crie suas próprias consultas, relatórios e gráficos com rapidez em uma interface totalmente intuitiva

Compatibilidade

O sistema é compatível com Banco de Dados Postgre SQL que é Open Source (Gratuito), além de Oracle, MS-SQL Server, Firebird e Interbase.

Recursos

Inúmeros recursos para que as consultas, relatórios e gráficos possam ser concluídos com mais eficácia.

Email

Com o pré-agendamento de tarefas, o Total BI permite o envio de determinado relatório em datas futuras, usando email como "canal" de entrega.

Total BI – Alguns Recursos

Arquivo Página Editar Preferências Ajuda

Título: Vendas Nota e Nota - (VEN18R)
 Identificação: Clientes X Vendas

Fórmula: MATRIZ
 Data Inclusão: 01/08/2015 a 05/08/2015
 Situação: Exceto "Cancelado"

Filial	Inclusão	Código - Nome	Documento	Usuário	Vendedor	Plano	Valor Líquido	Valor Bruto	Unidade de Negócios
MATRIZ	01/08/2015 08:10:27	001 1 - VENDA AO CONSUMIDOR	CF/007-352227	CAMILAA	RICARDOX	A VISTA	6,90	6,90	NAO CLASSIFICADO
MATRIZ	01/08/2015 08:14:12	001 1 - VENDA AO CONSUMIDOR	CF/007-352228	CAMILAA	LUISP	A VISTA	12,20	12,20	NAO CLASSIFICADO
MATRIZ	01/08/2015 08:16:59	001 1 - VENDA AO CONSUMIDOR	CF/007-352229	CAMILAA	RICARDOX	A VISTA	11,30	11,30	NAO CLASSIFICADO
MATRIZ	01/08/2015 08:23:20	001 36748 - JOAO FERRARI LIMA	CF/007-352231	CAMILAA	CELIAR	30 DFM	58,78	58,78	NAO CLASSIFICADO
MATRIZ	01/08/2015 08:24:43	001 1 - VENDA AO CONSUMIDOR	CF/005-264403	ACKLEYD	LUISP	A VISTA	33,90	40,95	NAO CLASSIFICADO
MATRIZ	01/08/2015 08:24:45	001 1 - VENDA AO CONSUMIDOR	CF/007-352233	CAMILAA	CELIAR	A VISTA	5,78	5,78	NAO CLASSIFICADO
MATRIZ	01/08/2015 08:26:27	001 1 - VENDA AO CONSUMIDOR	CF/007-352234	CAMILAA	CARLOS8	A VISTA	6,76	6,76	NAO CLASSIFICADO
MATRIZ	01/08/2015 08:26:58	001 1 - VENDA AO CONSUMIDOR	CF/007-352235	CAMILAA	LUIZF	A VISTA	29,30	29,30	NAO CLASSIFICADO
MATRIZ	01/08/2015 08:29:24	001 1 - VENDA AO CONSUMIDOR	CF/007-352236	CAMILAA	AUTO-SERV	A VISTA	3,85	3,85	NAO CLASSIFICADO
MATRIZ	01/08/2015 08:30:04	001 11041 - DANIEL DAS GRACAS SANTOS	CF/005-264404	ACKLEYD	ROGERIOD	A VISTA	236,68	244,00	NAO CLASSIFICADO
MATRIZ	01/08/2015 08:31:45	001 40264 - JOSE APARECIDO DA SILVA	1/007-77377	CAMILAA	ANTONIOC	A VISTA	165,91	165,91	NAO CLASSIFICADO
MATRIZ	01/08/2015 08:32:58	001 1 - VENDA AO CONSUMIDOR	CF/005-264406	ACKLEYD	LUISP	A VISTA	161,15	161,17	NAO CLASSIFICADO
MATRIZ	01/08/2015 08:37:33	001 1 - VENDA AO CONSUMIDOR	CF/005-264407	ACKLEYD	AUTO-SERV	A VISTA	24,45	24,46	NAO CLASSIFICADO
MATRIZ	01/08/2015 08:39:18	001 1 - VENDA AO CONSUMIDOR	CF/007-352238	CAMILAA	LUISP	A VISTA	7,19	7,19	NAO CLASSIFICADO
MATRIZ	01/08/2015 08:39:59	001 1 - VENDA AO CONSUMIDOR	CF/007-352239	CAMILAA	DIVINDA	A VISTA	3,40	3,40	NAO CLASSIFICADO
MATRIZ	01/08/2015 08:40:42	001 1 - VENDA AO CONSUMIDOR	CF/007-352240	CAMILAA	RICARDOX	A VISTA	47,77	47,77	NAO CLASSIFICADO
MATRIZ	01/08/2015 08:41:42	001 29734 - HOTEL FAZENDA POCOS DE CALDAS	1/005-77380	ACKLEYD	LUIZF	A VISTA	476,37	491,10	NAO CLASSIFICADO
MATRIZ	01/08/2015 08:41:54	001 1 - VENDA AO CONSUMIDOR	CF/005-264408	ACKLEYD	AUTO-SERV	A VISTA	3,50	3,51	NAO CLASSIFICADO
MATRIZ	01/08/2015 08:42:32	001 1 - VENDA AO CONSUMIDOR	CF/005-264409	ACKLEYD	AUTO-SERV	A VISTA	5,59	5,59	NAO CLASSIFICADO
MATRIZ	01/08/2015 08:42:50	001 1 - VENDA AO CONSUMIDOR	CF/007-352242	CAMILAA	ALISONG	A VISTA	9,30	9,30	NAO CLASSIFICADO
MATRIZ	01/08/2015 08:43:36	001 1 - VENDA AO CONSUMIDOR	CF/007-352243	CAMILAA	ROGERIOD	A VISTA	13,48	13,48	NAO CLASSIFICADO
MATRIZ	01/08/2015 08:44:42	001 1 - VENDA AO CONSUMIDOR	CF/007-352244	CAMILAA	DIVINDA	A VISTA	9,99	9,99	NAO CLASSIFICADO
MATRIZ	01/08/2015 08:45:39	001 24858 - SINVAL ALVES	CF/007-352245	CAMILAA	ALISONG	2 PG CJ	127,75	117,20	NAO CLASSIFICADO
MATRIZ	01/08/2015 08:47:32	001 17790 - JOSE DONIZETE DE OLIVEIRA	CF/005-264410	ACKLEYD	CELIAR	30 DFS	65,05	65,05	NAO CLASSIFICADO
MATRIZ	01/08/2015 08:47:38	001 1 - VENDA AO CONSUMIDOR	CF/007-352247	CAMILAA	DIVINDA	A VISTA	4,00	4,03	NAO CLASSIFICADO
MATRIZ	01/08/2015 08:48:30	001 1 - VENDA AO CONSUMIDOR	CF/007-352248	CAMILAA	BRUNAC	A VISTA	44,16	44,16	NAO CLASSIFICADO
MATRIZ	01/08/2015 08:49:03	001 45655 - MOACIR FERREIRA CEZARIO	CF/005-264412	ACKLEYD	CLEONICEB	A VISTA	74,82	74,82	NAO CLASSIFICADO
MATRIZ	01/08/2015 08:51:59	001 1 - VENDA AO CONSUMIDOR	CF/005-264414	ACKLEYD	AGUINALDO	A VISTA	35,43	35,43	NAO CLASSIFICADO
MATRIZ	01/08/2015 08:53:40	001 1 - VENDA AO CONSUMIDOR	CF/007-352249	CAMILAA	ALISONG	A VISTA	169,03	169,03	NAO CLASSIFICADO
MATRIZ	01/08/2015 08:54:21	001 1 - VENDA AO CONSUMIDOR	CF/007-352250	CAMILAA	LUISP	A VISTA	14,25	14,25	NAO CLASSIFICADO
							188.489,76	188.630,45	

Selecionados: 1890 em 00:00:00

Os dados da execução de uma consulta serão apresentados no formato de uma planilha eletrônica, ou seja, linhas e colunas onde podemos utilizar vários recursos.

Total BI – Alguns Recursos

TOTAL BI Browser - VEN18R - Vendas Nota a Nota

Arquivo Página Editar Preferências Ajuda

Título: Vendas Nota a Nota - (VEN18R) Fíial: MATRIZ
 Identificação: Clientes X Vendas Data Inclusão: 01/08/2015 a 05/08/2015
 Situação: Exceto "Cancelado"

Planilha | Gráfico

Fíial	Documento	Usuário	Vendedor	Plano	Valor Líquido	Valor Bruto
<Nenhum>						
f Sumários					f Soma	f Soma
Data Inclusão (mes)	Data Inclusão	Data Inclusão	Data Inclusão		f Valor	f Valor
Ordenar pela base de dados						
Data Inclusão (ano)	08	2015	+ 01		59223,33	59900,70
Ordenar pela base de dados						
Data Inclusão (dia)			- 03	A VISTA	19659,11	19763,51
Ordenar pela base de dados				30 DFM	937,65	937,65
Plano				2 PG.CJ	286,03	262,41
Ordenar pela base de dados				30 DFS	941,63	941,63
				EN+9	7482,55	7446,89
				CARTAO 5x	5737,72	5641,22
				CARTAO 4x	1041,50	1041,50
				CARTAO 2x	880,97	880,97
				30 DIAS	5692,05	5897,35
				4 PG.CJ	1936,28	1683,73
				3 PG.CJ	67,19	59,99
				EN+3	920,79	897,58
				CARTAO 3x	139,99	139,99
				EN+6	762,30	761,86
				EN+5	1744,30	1683,86
				EN+4	1907,96	1851,41
				EN+2	1033,96	1024,30
				EN+9 C/J	676,30	516,12
				Total	51848,28	51431,97

Consultas de informações importantes poderão ser agendadas para impressão, exportação ou envio por e-mail, que pode ser diário, semanal ou mensal, na data e hora determinadas, e diretamente para os e-mails dos responsáveis dos processos da empresa.

Total BI – Alguns Recursos

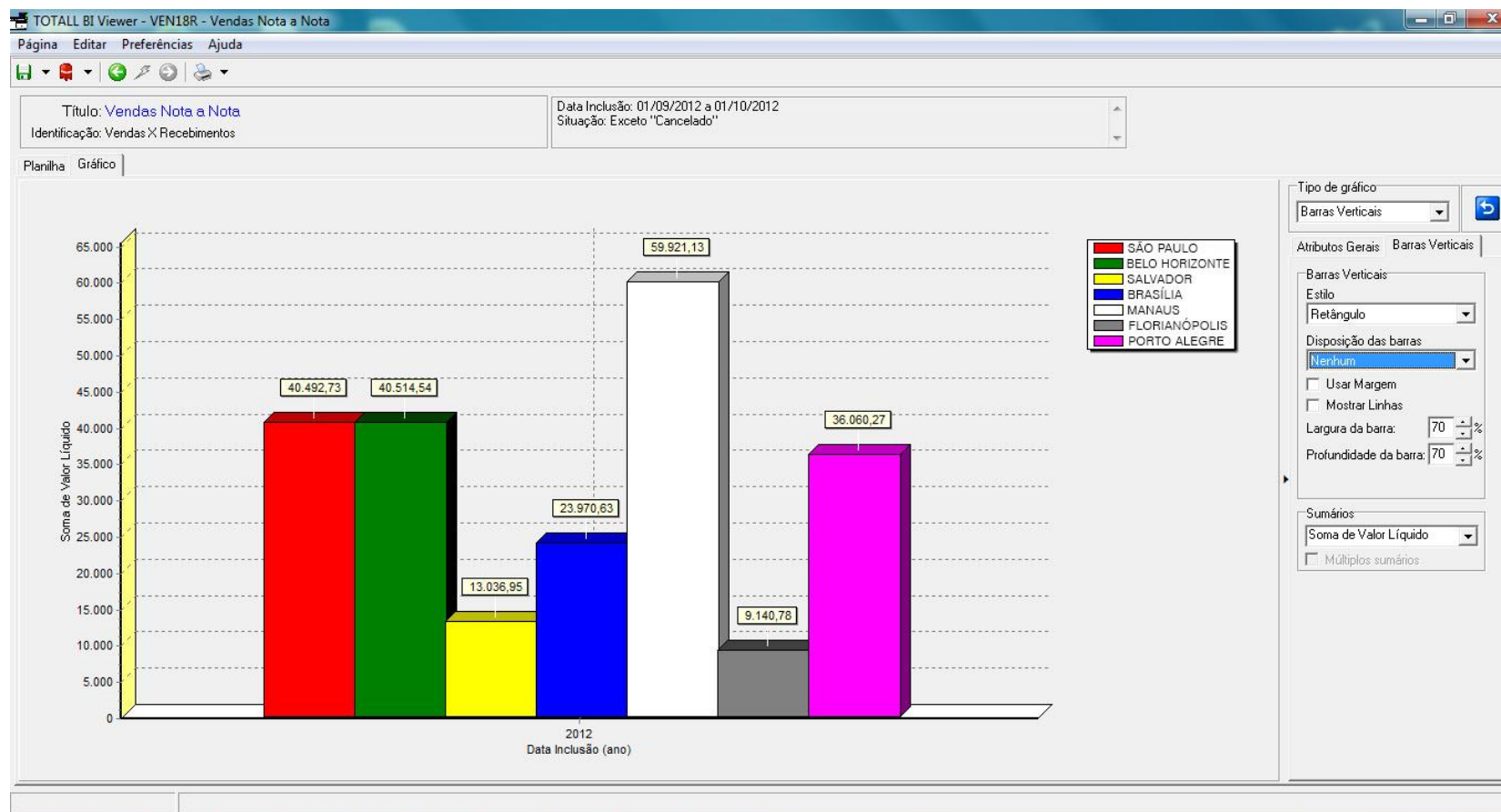

Um dos recursos do cubo de decisão são os gráficos que apresentam valores sumarizados por categorias.

Nossos Produtos

TOTAL DECISOR

O **Total Decisor** é um Sistema de análise e mensuração de desempenho organizacional possibilitando aos administradores um total acompanhamento das principais vertentes do negócio em suas mais importantes perspectivas.

As medidas de desempenho são tanto proativas, capazes de prevenir, antecipar e influenciar resultados futuros, bem como medidas reativas que relatam o ocorrido, mostrando os resultados do desempenho através de indicadores com visualização do tipo Cockpit ou Dashboard.

Total Decisor - Diferenciais

Facilidade

Com um ambiente totalmente simples, o sistema tem fácil utilização

Foco "total"

Tenha total acompanhamento de todas as suas vertentes de negócio

Prevenção

Medidas de desempenho pró ativas capazes de prevenir e antecipar resultados futuros

Compatibilidade

O sistema é compatível com Banco de Dados Postgre SQL que é Open Source (Gratuito), além de Oracle, MS-SQL Server, Firebird e Interbase.

Diagnóstico

Analise todos os resultados e saiba onde melhorar o seu negócio

Independência

Gerencie informações com total controle e independência

Tour Virtual

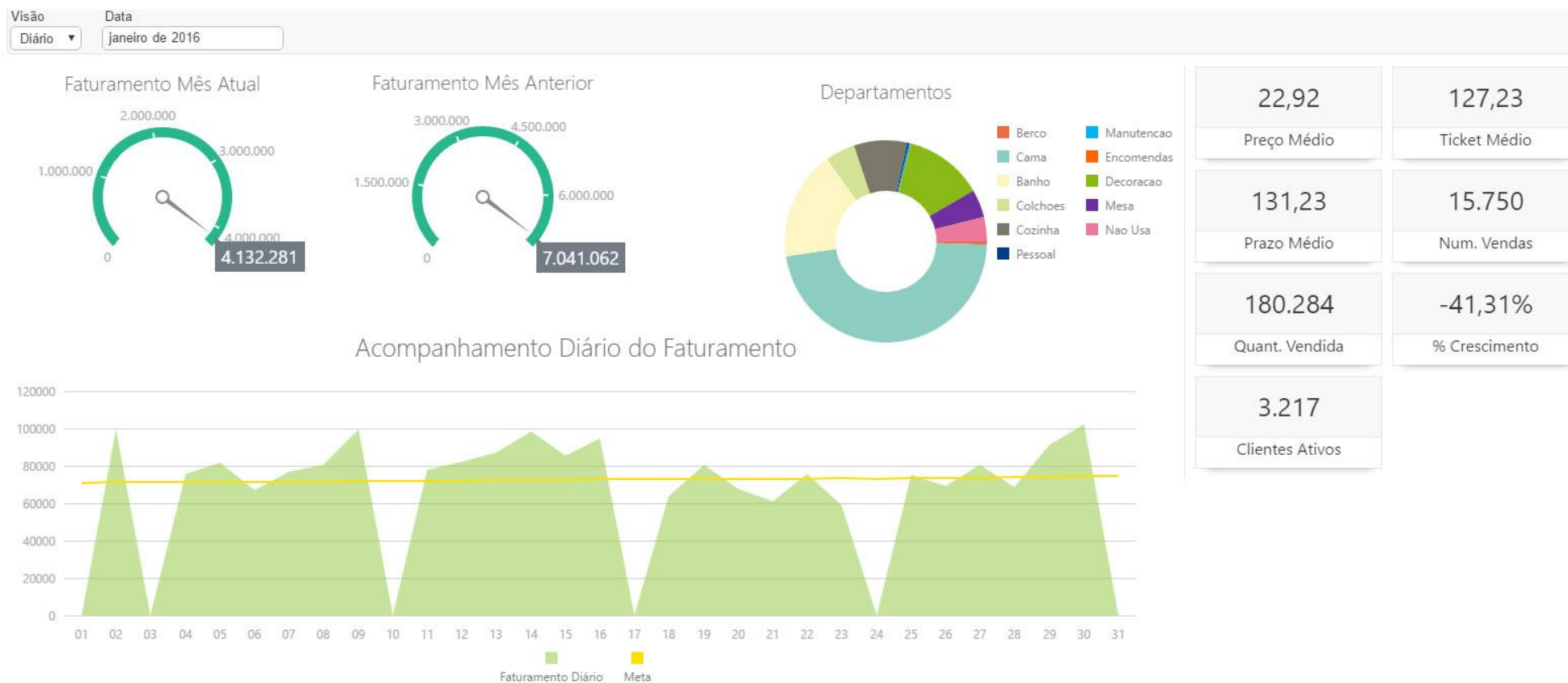

Tour Virtual

Vendas por Data/Hora ←

Tour Virtual

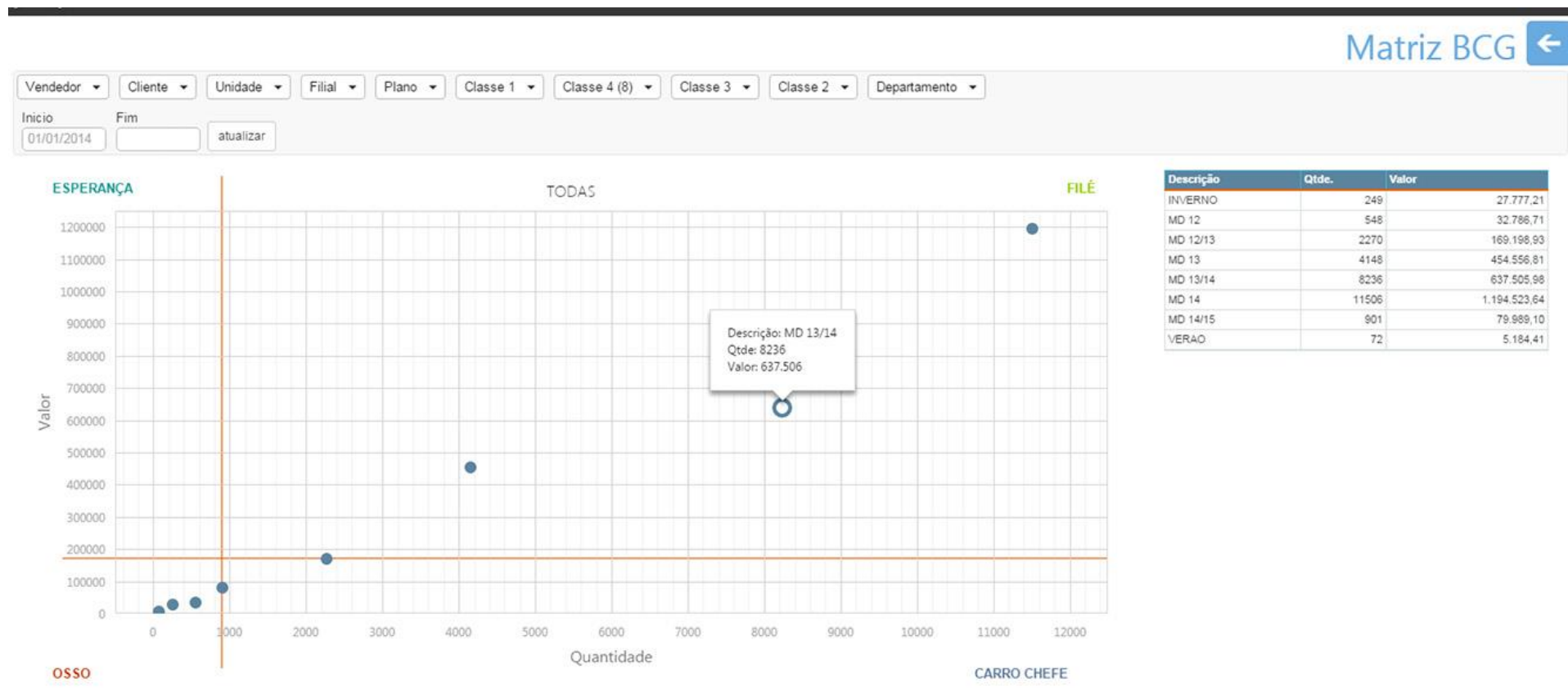

ALGUNS DE NOSSOS CLIENTES

Em seus 16 anos de existência, a Total Sistemas acumulou diversos clientes que fizeram e fazem parte de uma grande história.

Grafipel

Livraria, Papelaria e Cyber Cafe

Benner
muito + que software

EBERT
Materiais de Construção

UNISYS

Minerva Foods

totall
COMMERCE SOLUTIONS

Obrigado

Edilson Paterno

• MATRIZ: Blumenau/SC
Telefone: (47) 3321-2900
Email: comercial@totall.com.br

www.totall.com.br