

Processo de Atualização de Versão

→ Totall Commerce

=>Os scripts abaixo, baixar em uma máquina que possua acesso ao Totall Commerce (baixar de acordo com o tipo do seu banco de dados).

Oracle:

http://www.totall.com.br/ftp/Commerce/56r01_210_Scripts_ora.zip

PostgreSQL:

http://www.totall.com.br/ftp/Commerce/56r01_210_Scripts_pg.zip

=>Os executáveis abaixo, baixar em todas as máquinas que possuem acesso ao Totall Commerce:

http://www.totall.com.br/ftp/Commerce/56r01_210_TotallCommerce.zip

OBS.: Caso você for atualizar nos próximos dias, favor conferir as versões mais recentes, na documentação abaixo:

http://intra.totall.com.br:8080/wiki/index.php/Documento_de_Libera%C3%A7%C3%A3o_da_Vers%C3%A3o_5.6_Commerce

- **Passos:**

1 – Atualizando Scripts

1.1 – Descompactar o arquivo baixado e abrir a pasta descompactada.

1.2 – Executar o programa TTWIZARD.exe

Obs.: Certifique-se que todos os módulos do Totall Commerce (Backoffice, Order, Delivery, Server, etc) não estejam ativos.

1.3 – Clicar em Próximo:

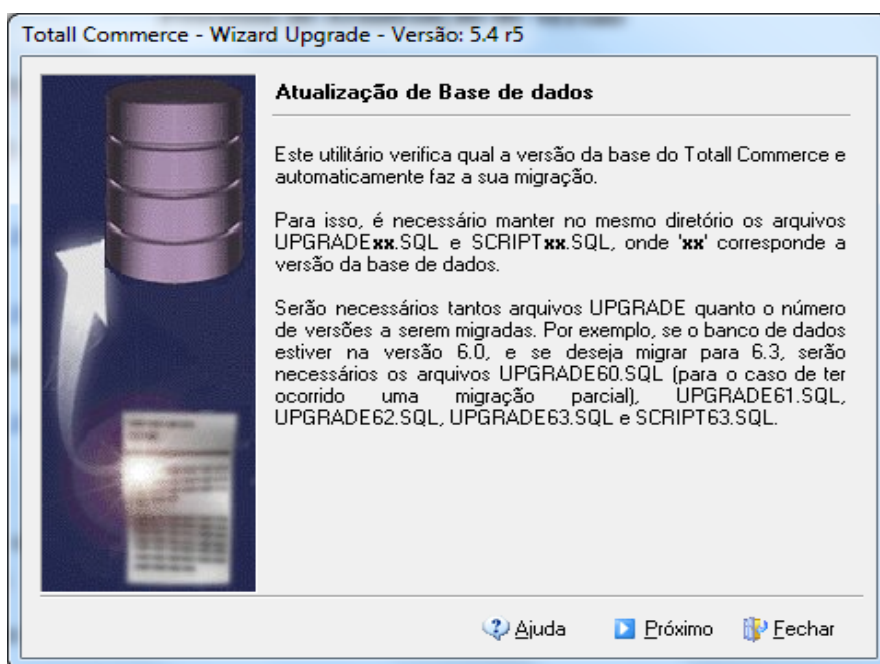

1.4 – Informar os dados abaixo.

>Tipo banco: Selecionar de acordo com o tipo do seu banco de dados;

- >Servidor: Informar o IP ou nome da máquina do banco de dados;
 - >Database: Informar totall;
 - >Owner: Informar TOTALL;
 - >Senha Owner: Informar a senha do seu usuário TOTALL;
 - >Marcar os checkboxes: Não Dropar Papéis Antigos, Desativa Geração de Estrutura e Desativa Geração de Backup.
- Clicar em Próximo e depois em Iniciar:

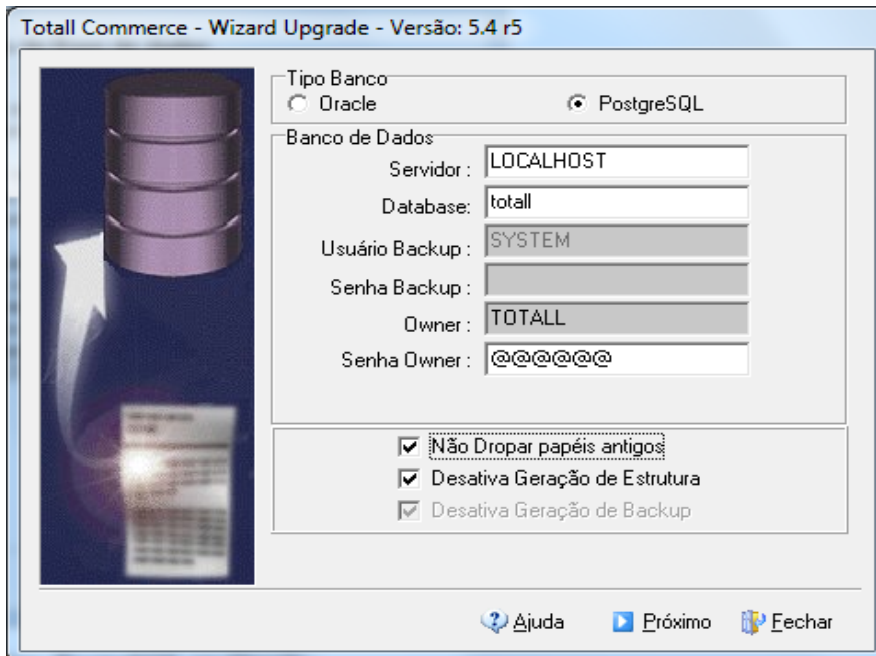

1.5 – Clicar em Fechar:

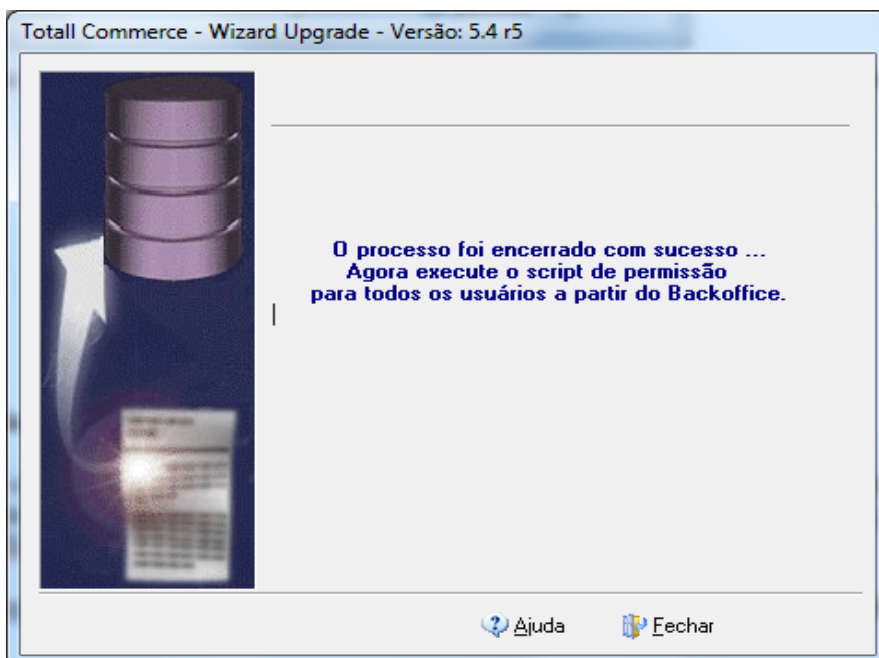

2 – Atualizando Executáveis

2.1 – Descompactar o arquivo baixado e abrir a pasta descompactada.

2.2 – Copiar todos arquivos.

2.3 – Abrir o diretório de instalação do Totall Commerce (C:\ ou D:\, nas pastas TotallC ou TotallCommerce) e colar os arquivos, substituindo-os.

Obs.: Fazer em todas as máquinas que possuem Totall Commerce;
Nenhum programa do Totall Commerce deve estar aberto na máquina.

→ Totall Middleware

=>O Totall Middleware abaixo, baixar na máquina onde esta instalado o Totall Middleware Filial:
http://www.totall.com.br/ftp/Middleware/5.6/Instalador_TotallMiddleware.zip

Obs.: No POS, acessar: F5 >> 891 – Configurações de Ambiente, para descobrir em qual máquina esta instalado o Totall Middleware Filial:



The screenshot shows the 'Configurações de ambiente' (Environment Settings) screen in the Totall POS system. The title is 'Configurações de ambiente' with a subtitle 'Base de dados para laboratório'. The screen contains several configuration fields:

- Regime Fiscal: Eletrônico (NFC-e e SAT)
- Emissor Fiscal: Epson Não Fiscal
- Porta: 6 (use 0 para USB)
- Velocidade: 115.200
- TimeOut: 5 segundos
- Gaveta: Nenhuma
- Balança: Nenhuma
- Leitora de RFID: Nenhuma
- CNPJ: (empty)
- Servidor: 192.168.1.213 (highlighted with a red box)
- Porta: 8080
- TimeOut de carga: 300 segundos
- TimeOut de consultas: 30 segundos

On the right side, there are input fields for 'Usuário' and 'Senha', and two buttons: 'PgDa Próximo' and 'F12 Confirma'.

· Passos:

1 – Descompactar o arquivo baixado e abrir a pasta descompactada.

2 – Executar o programa TotallMiddlewareInstaller.exe

3 – Clicar em Avançar.

Obs.: Certifique-se que está informado Atualização do Sistema, caso não esteja, não prosseguir com a atualização e entrar em contato com o Suporte.

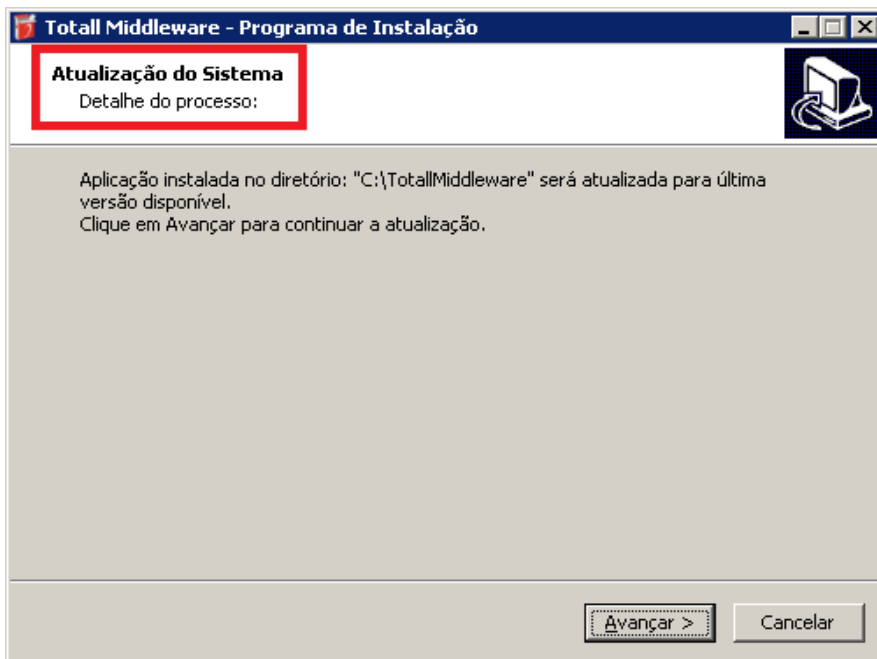

3 – Selecionar Instalação Completa, clicar em Avançar e depois em Instalar:

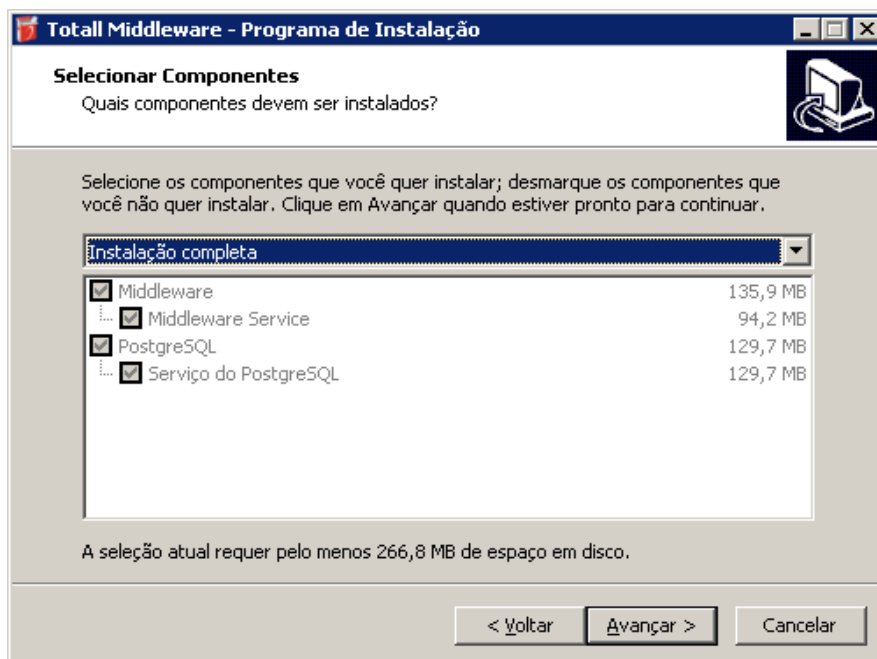

4 – Desmarcar o checkbox Configurator do Middleware e clicar em Concluir:

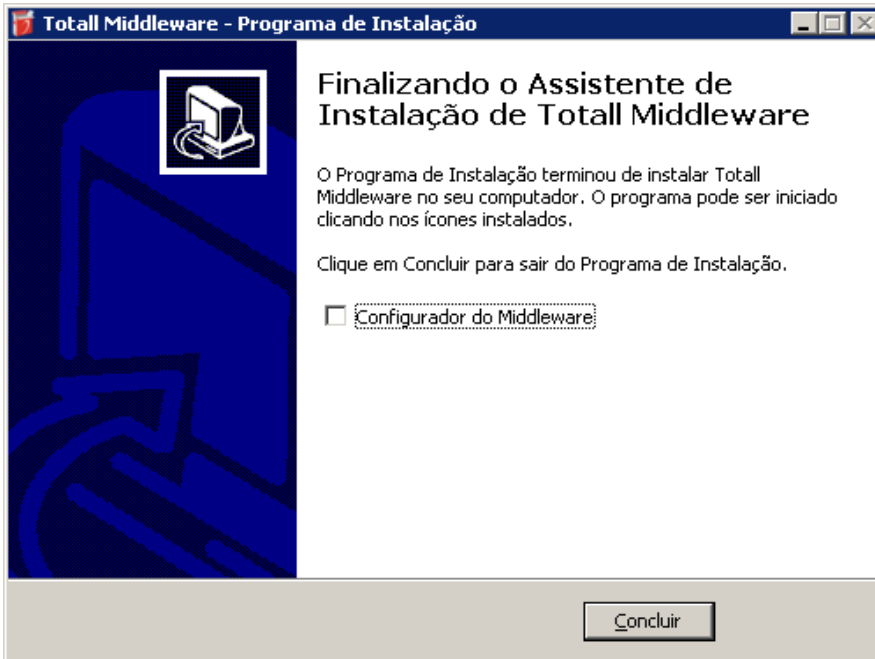

5 – Abrir o Executar da máquina (digitando Windows+R no teclado), digitar services.msc, clicar no OK. Procurar o serviço Total Middleware Servidor Web, clicar com o botão direito do mouse sobre o serviço e clicar em reiniciar.

→ Total POS

=>O Total POS abaixo, baixar em todas estações de caixa:

<http://www.totall.com.br/ftp/TotallPOS/Instalador/X4.2/TotallPOSInstaller.zip>

OBS.: Caso você for atualizar nos próximos dias, favor conferir as versões mais recentes, na documentação abaixo:

[http://intra.totall.com.br:8080/wiki/index.php/Documento de Libera%C3%A7%C3%A3o da Vers%C3%A3o X4.2r00 Total PoS](http://intra.totall.com.br:8080/wiki/index.php/Documento_de_Libera%C3%A7%C3%A3o_da_Vers%C3%A3o_X4.2r00_Total_PoS)

· Passos:

- 1 – Descompactar o arquivo baixado e abrir a pasta descompactada.
- 2 – Executar o programa TotalIPOSInstaller.exe
- 3 – Selecionar operação Instalação/Atualização e clicar em Avançar:

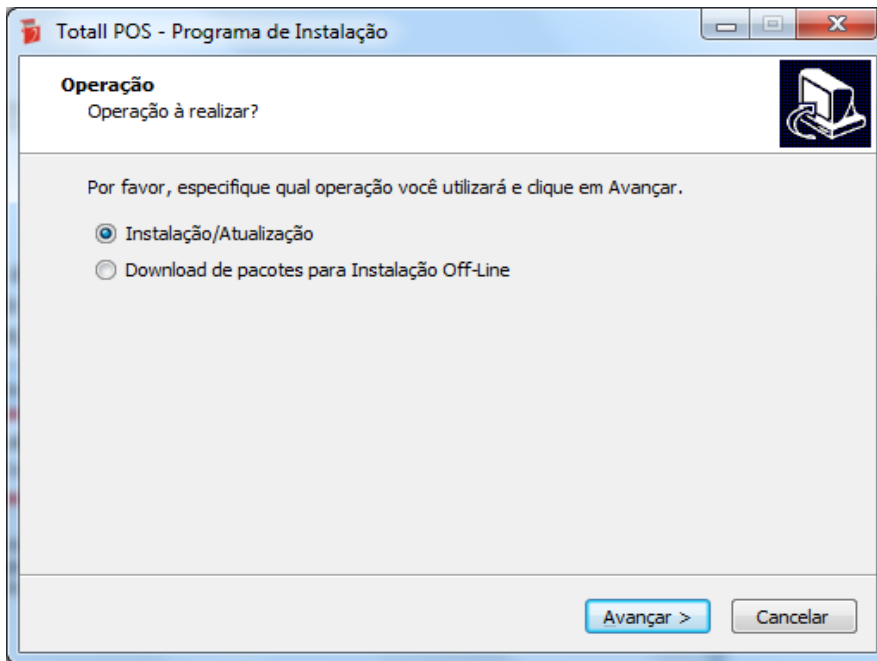

4 – Selecionar Instalação Completa, clicar em Avançar e depois em Instalar:

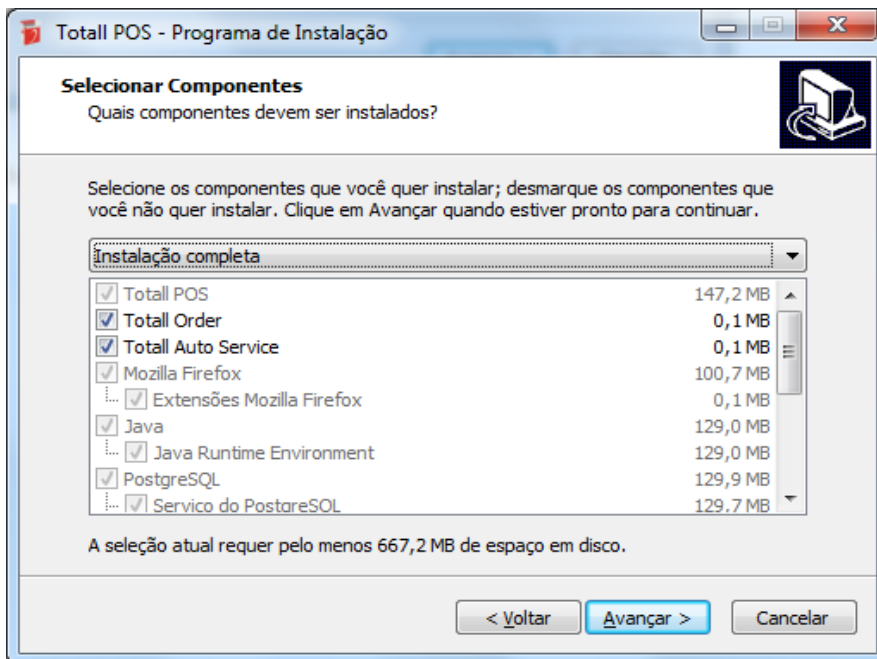

5 – Aguardar o programa baixar e criar os diretórios.

Obs.: Esse processo pode demorar;

Caso ocorra erro no processo, certifique-se que o acesso à internet da máquina está ativo.

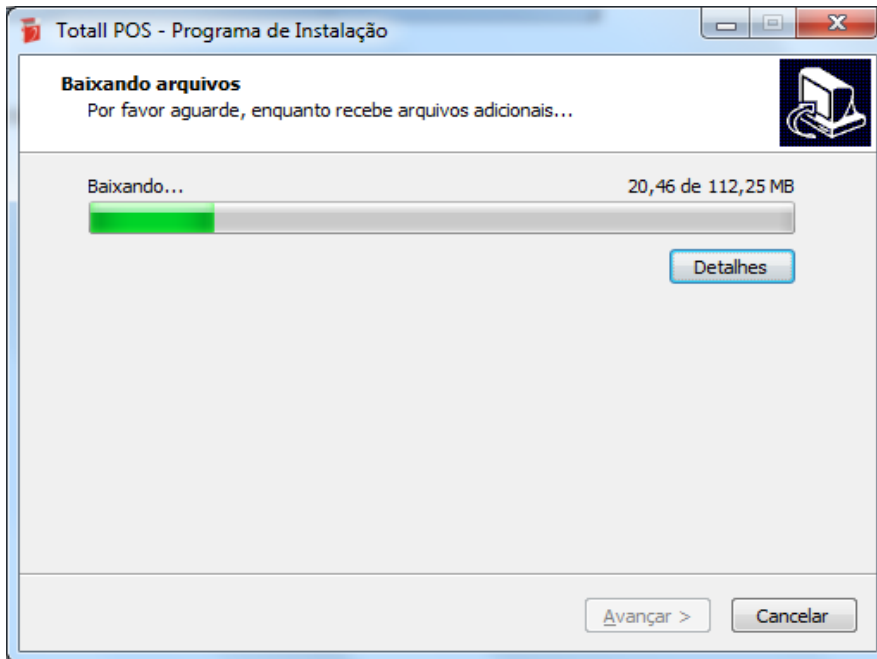

6 – Clicar em concluir:

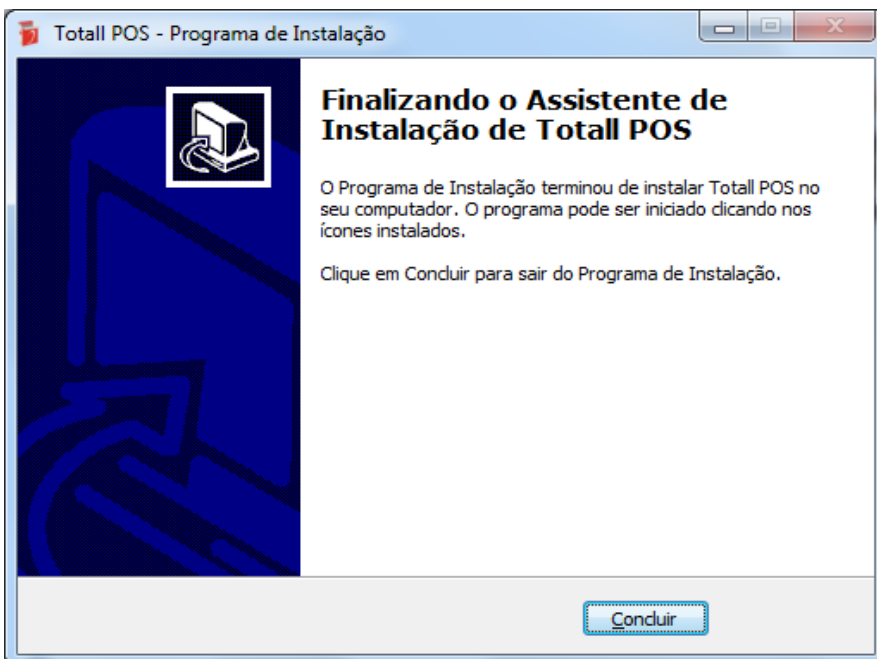

- **Após atualização, algumas configurações serão necessárias:**

1. Parâmetro no Middleware.ini: acesse o Middleware.ini do diretório (C:\TotallMiddleware), onde está localizado o WSMiddleware.exe e adicione o parâmetro abaixo, informando a data de validação da funcionalidade. Para os Estados: AL, AM, MS, PE, PR, SC e TO a data de validação das informações é 07/05/2019.

- nt_2018_005_csrt=07/05/2019

2. Parâmetro Commerce Web: esse parâmetro deve ser informado somente para os clientes do Totall PoS. No Commerce Web informe a data de validação da função no parâmetro: Data de início para envio das informações do Responsável Técnico - Nota Técnica 2018.005 - NT_2018_005_CSRT, Geral ou por Filial.